

SISTEMA CONTABLE 2016  
ESTADO DE SITUACIÓN FINANCIERA  
AL 31 DE DICIEMBRE DEL 2016

Página 1 de 1  
Fecha: 02/03/2017

ACTIVO	2016	2015	PASIVO	2016	2015
<b>ACTIVO</b>			<b>PASIVO</b>		
<b>Activo Circulante</b>			<b>Pasivo Circulante</b>		
Efectivo y Equivalentes	20,768,166.19	9,223,082.99	Cuentas por Pagar a Corto Plazo	89,080,740.35	68,441,963.53
Derechos a Recibir Efectivo o Equivalentes	7,786.50	44,427.72			
Derechos a Recibir Bienes o Servicios	1,861,640.74		Documentos por Pagar a Corto Plazo		
Inventarios			Porción a Corto Plazo de la Deuda Pública a Largo Plazo		
			Títulos y Valores a Corto Plazo		
			Pasivos Diferidos a Corto Plazo		
Aimacenes			Fondos y Bienes de Terceros en Garantía y/o Administración a Corto Plazo		
Estimación por Pérdida o Deterioro de Activos Circulantes			Provisiones a Corto Plazo		
Otros Activos Circulantes			Otros Pasivos a Corto Plazo		
<b>Total de Activos Circulantes</b>	<b>22,637,593.43</b>	<b>9,267,510.71</b>	<b>Total de Pasivos Circulantes</b>	<b>89,080,740.35</b>	<b>68,441,963.53</b>
<b>Activo No Circulante</b>			<b>Pasivo No Circulante</b>		
Inversiones Financieras a Largo Plazo			Cuentas por Pagar a Largo Plazo		
Derechos a Recibir Efectivo o Equivalentes a Largo Plazo	8,022,125.04	2,567,053.00	Documentos por Pagar a Largo Plazo		
Bienes Inmuebles, Infraestructura y Construcciones en Proceso			Deuda Pública a Largo Plazo		
Bienes Muebles	10,848,037.24	10,117,092.45	Pasivos Diferidos a Largo Plazo		
Activos Intangibles	603,849.40	33,816.40	Fondos y Bienes de Terceros en Garantía y/o Administración a Largo Plazo		
Depreciación, Deterioro y Amortización Acumulada de Bienes			Provisiones a Largo Plazo		
Activos Diferidos	79,159,113.83	75,832,086.19	<b>Total de Pasivos No Circulantes</b>	<b>89,080,740.35</b>	<b>68,441,963.53</b>
Estimación por Pérdida o Deterioro de Activos no Circulantes			<b>Total de Pasivo</b>	<b>89,080,740.35</b>	<b>68,441,963.53</b>
Otros Activos no Circulantes			<b>HACIENDA PÚBLICA / PATRIMONIO</b>		
<b>Total de Activos No Circulantes</b>	<b>88,633,125.51</b>	<b>88,580,050.04</b>	Hacienda Pública/Patrimonio Contribuido		
<b>Total del Activo</b>	<b>121,270,718.94</b>	<b>97,817,560.75</b>	Aportaciones		
			Donaciones de Capital		
			Actualización de la Hacienda Pública/Patrimonio		
			Hacienda Pública/Patrimonio Generado	32,189,978.59	29,375,597.22
			Resultados del Ejercicio (Ahorro/Desahorro)	11,365,392.97	9,167,879.38
			Resultados de Ejercicios Anteriores	20,824,585.62	20,207,717.84
			Revalúos		
			Reservas		
			Rectificaciones de Resultados de Ejercicios Anteriores		
			<b>Exceso o Insuficiencia en la Actualización de la Hacienda Pública/Patrimonio</b>		
			Resultado por Posición Monetaria		
			Resultado por Tenencia de Activos no Monetarios		
			<b>Total Hacienda Pública/Patrimonio</b>	<b>32,189,978.59</b>	<b>29,375,597.22</b>
			<b>Total del Pasivo y Hacienda Pública/Patrimonio</b>	<b>121,270,718.94</b>	<b>97,817,560.75</b>

Dip. Carlos Arturo Peñagos Vargas

Presidente de la Junta de Coordinación Política

Mtro. César Augusto Morales Ballinas

Secretario de Servicios Administrativos

"Bajo protesta de decir verdad declaramos que los Estados Financieros y sus notas, son razonablemente correctos y son responsabilidad del emisor".

SISTEMA CONTABLE 2016  
ESTADO DE SITUACIÓN FINANCIERA  
AL 31 DE DICIEMBRE DEL 2016

Página 1 de 1  
Fecha: 02/03/2017

ACTIVO	2016	2015	PASIVO	2016	2015
<b>ACTIVO</b>			<b>PASIVO</b>		
<b>Activo Circulante</b>			<b>Activo Circulante</b>		
Efectivo y Equivalentes	20,766,166.19	9,223,082.99	Cuentas por Pagar a Corto Plazo	89,080,740.35	68,441,963.53
Bancos/Dependencias y Otros	11,650,904.16	6,578,729.45	Servicios Personales por Pagar a Corto Plazo	603,722.53	603,722.53
Fondos con Afectación Específica	9,097,262.03	2,524,353.54	Retenciones y Contribuciones por Pagar a Corto Plazo	46,769,817.82	26,131,041.00
Depósitos de Fondos de Terceros en Garantía y/o Administración	20,000.00	20,000.00	Otras Cuentas por Pagar a Corto Plazo	41,707,200.00	41,707,200.00
<b>Derechos a Recibir Efectivo o Equivalentes</b>	<b>7,786.50</b>	<b>44,427.72</b>	<b>Documentos por Pagar a Corto Plazo</b>		
Cuentas por Cobrar a Corto Plazo	2,953.85	39,917.64	Porción a Corto Plazo de la Deuda Pública a Largo Plazo		
Deudores Diversos por Cobrar a Corto Plazo	4,832.65	4,510.08	Títulos y Valores a Corto Plazo		
<b>Derechos a Recibir Bienes o Servicios</b>	<b>1,861,640.74</b>		<b>Pasivos Diferidos a Corto Plazo</b>		
Anticipos a Proveedores por Adquisición de Bienes y Prestación de Servicios a Corto Plazo	1,861,640.74		Fondos y Bienes de Terceros en Garantía y/o Administración a Corto Plazo		
<b>Inventarios</b>			<b>Provisiones a Corto Plazo</b>		
<b>Almacenes</b>			<b>Otros Pasivos a Corto Plazo</b>		
Estimación por Pérdida o Deterioro de Activos Circulantes			Total de Pasivos Circulantes	89,080,740.35	68,441,963.53
<b>Otros Activos Circulantes</b>			<b>Pasivo No Circulante</b>		
Total de Activos Circulantes	22,637,593.43	9,267,510.71	Cuentas por Pagar a Largo Plazo		
<b>Activo No Circulante</b>			<b>Documentos por Pagar a Largo Plazo</b>		
Inversiones Financieras a Largo Plazo			<b>Deuda Pública a Largo Plazo</b>		
<b>Derechos a Recibir Efectivo o Equivalentes a Largo Plazo</b>	<b>8,022,125.04</b>	<b>2,567,053.00</b>	<b>Pasivos Diferidos a Largo Plazo</b>		
Documentos por Cobrar a Largo Plazo	39,917.64		Fondos y Bienes de Terceros en Garantía y/o Administración a Largo Plazo		
Deudores Diversos a Largo Plazo	7,982,207.40	2,567,053.00	<b>Provisiones a Largo Plazo</b>		
<b>Bienes Inmuebles, Infraestructura y Construcciones en Proceso</b>			Total de Pasivos No Circulantes		
<b>Bienes Muebles</b>	<b>10,848,037.24</b>	<b>10,117,092.45</b>	Total de Pasivo	89,080,740.35	68,441,963.53
Mobiliario y Equipo de Administración	3,534,122.27	3,187,658.14	<b>HACIENDA PÚBLICA / PATRIMONIO</b>		
Mobiliario y Equipo Educativo y Recreativo	242,257.14	146,355.74	Hacienda Pública/Patrimonio Contribuido		
Vehículos y Equipo de Transporte	567,725.99	567,725.99	Aportaciones		
Equipo de Defensa y Seguridad	12,736.80		Donaciones de Capital		
Maquinaria, Otros Equipos y Herramientas	4,900,920.14	4,825,077.68	Actualización de la Hacienda Pública/Patrimonio		
Colecciones, Obras de Arte y Objetos Valiosos	1,590,274.90	1,590,274.90	Hacienda Pública/Patrimonio Generado	32,189,978.59	29,375,597.22
<b>Activos Intangibles</b>	<b>603,849.40</b>	<b>33,816.40</b>	Resultados del Ejercicio (Ahorro/Desahorro)	11,365,392.97	9,167,879.38
Software	570,033.00		Resultados del Ejercicio (Ahorro/Desahorro)	11,365,392.97	9,167,879.38
Licencias	33,816.40	33,816.40	Resultados de Ejercicios Anteriores	20,824,585.62	20,207,717.84
<b>Depreciación, Deterioro y Amortización Acumulada de Bienes</b>			Revalúos	20,824,585.62	20,207,717.84
<b>Activos Diferidos</b>	<b>79,159,113.83</b>	<b>75,832,086.19</b>	<b>Reservas</b>		
Otros Activos Diferidos	79,159,113.83	75,832,086.19	Rectificaciones de Resultados de Ejercicios Anteriores		
<b>Estimación por Pérdida o Deterioro de Activos no Circulantes</b>			Exceso o Insuficiencia en la Actualización de la Hacienda Pública/Patrimonio		
<b>Otros Activos no Circulantes</b>			Resultado por Posición Monetaria		
Total de Activos No Circulantes	98,633,125.51	88,550,050.04	Resultado por Tenencia de Activos no Monetarios		
<b>Total del Activo</b>	<b>121,270,718.94</b>	<b>97,817,560.75</b>	Total Hacienda Pública/Patrimonio	32,189,978.59	29,375,597.22
			Total del Pasivo y Hacienda Pública/Patrimonio	121,270,718.94	97,817,560.75

Dip. Carlos Arturo Penagos Vargas

Presidente de la Junta de Coordinación Política

Mtro. César Augusto Morales Ballinas

Secretario de Servicios Administrativos

"Bajo protesta de decir verdad declaramos que los Estados Financieros y sus notas, son razonablemente correctos y son responsabilidad del emisor".

SISTEMA CONTABLE 2016  
ESTADO DE ACTIVIDADES

DEL 1o. DE ENERO AL 31 DE DICIEMBRE DE 2016

Página 1 de 1  
Fecha: 02/03/2017

	2016	2015
<b>INGRESOS Y OTROS BENEFICIOS</b>		
<b>Ingresos de la Gestión</b>		
Impuestos		
Cuotas y Aportaciones de Seguridad Social		
Contribuciones de Mejoras		
Derechos		
Productos de Tipo Corriente		
Aprovechamientos de Tipo Corriente		
Ingresos por Venta de Bienes y Servicios		
Ingresos no Comprendidos en las Fracciones de la Ley de Ingresos Causados en Ejercicios Fiscales Anteriores Pendientes de Liquidación o Pago		
<b>Participaciones, Aportaciones, Transferencias, Asignaciones, Subsidios y Otras Ayudas</b>		
Participaciones y Aportaciones		
Transferencias, Asignaciones, Subsidios y Otras Ayudas		
<b>Otros Ingresos y Beneficios</b>		
Ingresos Financieros		2,591.25
Incremento por Variación de Inventarios		
Disminución del Exceso de Estimaciones por Pérdida o Deterioro U Obsolescencia		
Disminución del Exceso de Provisiones		
Otros Ingresos y Beneficios Varios	285,568,694.30	312,022,301.62
<b>Total de Ingresos y Otros Beneficios</b>	<b>285,568,694.30</b>	<b>312,024,892.87</b>
<b>GASTOS Y OTRAS PÉRDIDAS</b>		
<b>Gastos de Funcionamiento</b>		
Servicios Personales	185,144,847.01	181,638,547.78
Materiales y Suministros	21,872,304.52	22,381,989.79
Servicios Generales	65,015,487.43	63,225,133.86
<b>Transferencias, Asignaciones, Subsidios y Otras Ayudas</b>		
Transferencias Internas y Asignaciones al Sector Público	2,043,784.90	9,767,584.18
Transferencias al Resto del Sector Público		
Subsidios y Subvenciones		4,269,247.58
Ayudas Sociales	2,043,784.90	5,498,336.60
Pensiones y Jubilaciones		
Transferencias a Fideicomisos, Mandatos y Contratos Análogos		
Transferencias a la Seguridad Social		
Donativo		
Transferencias al Exterior		
<b>Participaciones y Aportaciones</b>		
Participaciones		
Aportaciones		
Convenios		
<b>Intereses, Comisiones y Otros Gastos de la Deuda Pública</b>		
Intereses de la Deuda Pública		
Comisiones de la Deuda Pública		
Gastos de la Deuda Pública		
Costo por Coberturas		
Apoyos Financieros		
<b>Otros Gastos y Pérdidas Extraordinarias</b>		
Estimaciones, Depreciaciones, Deterioros, Obsolescencias, y Amortizaciones		
Provisiones		
Disminución de Inventarios		
Aumento por Insuficiencia de Estimaciones por Pérdida o Deterioro y Obsolescencia		
Aumento por Insuficiencia de Provisiones		
Otros Gastos	126,877.47	25,843,757.88
<b>Inversión Pública</b>		
Inversión Pública no Capitalizable		
<b>Total de Gastos y Otras Pérdidas</b>	<b>274,203,301.33</b>	<b>302,867,013.49</b>
<b>Resultados del Ejercicio (Ahorro/Desahorro)</b>	<b>11,365,392.97</b>	<b>9,167,879.38</b>

Dip. Carlos Arturo Penagos Vargas

Presidente de la Junta de Coordinación Política

Mtro. César Augusto Morales Ballinas

Secretario de Servicios Administrativos

"Bajo protesta de decir verdad declaramos que los Estados Financieros y sus notas, son razonablemente correctos y son responsabilidad del emisor".

SISTEMA CONTABLE 2016  
ESTADO DE VARIACIÓN EN LA HACIENDA PÚBLICA

DEL 01 DE ENERO AL 31 DE DICIEMBRE DE 2016

Página 1 de 1

Fecha:

02/03/2017

Concepto	Hacienda Pública / Patrimonio Contribuido	Hacienda Pública / Patrimonio Generado de Ejercicios Anteriores	Hacienda Pública / Patrimonio Generado del Ejercicio	Ajustes por Cambios de Valor	Total
<b>Rectificaciones de Resultados de Ejercicios Anteriores</b>					
<b>Patrimonio Neto Inicial Ajustado del Ejercicio</b>					
Aportaciones					
Donaciones de Capital					
Actualización de la Hacienda Pública/Patrimonio					
<b>Variaciones de la Hacienda Pública/Patrimonio Neto del Ejercicio</b>		20,207,717.84	9,167,879.38		29,375,597.22
Resultados del Ejercicio: Ahorro/Desahorro			9,167,879.38		9,167,879.38
Resultados de Ejercicios Anteriores		20,207,717.84			20,207,717.84
Revalúos					
Reservas					
Hacienda Pública/Patrimonio Neto Final del Ejercicio 2015		20,207,717.84	9,167,879.38		29,375,597.22
<b>Cambios en la Hacienda Pública / Patrimonio Neto del Ejercicio 2016</b>					
Aportaciones					
Donaciones de Capital					
Actualización de la Hacienda Pública/Patrimonio					
<b>Variaciones de la Hacienda Pública/Patrimonio Neto del Ejercicio</b>		616,867.78	2,197,513.59		2,814,381.37
Resultados del Ejercicio: Ahorro/Desahorro			11,365,392.97		11,365,392.97
Resultados de Ejercicios Anteriores		616,867.78	(9,167,879.38)		(8,551,011.60)
Revalúos					
Reservas					
Saldo Neto en la Hacienda Pública/Patrimonio 2016		20,824,585.62	11,365,392.97		32,189,978.59

Dip. Carlos Arturo Penagos Vargas

Presidente de la Junta de Coordinación Política

Mtro. César Augusto Morales Ballinas

Secretario de Servicios Administrativos

"Bajo protesta de decir verdad declaramos que los Estados Financieros y sus notas, son razonablemente correctos y son responsabilidad del emisor".

SISTEMA CONTABLE 2016  
ESTADO DE CAMBIOS EN LA SITUACIÓN FINANCIERA  
DEL 1o. DE ENERO AL 31 DE DICIEMBRE DE 2016

	Origen	Aplicación
<b>ACTIVO</b>		
<b>Activo Circulante</b>		
Efectivo y Equivalentes		11,545,083.20
Derechos a Recibir Efectivo o Equivalentes	36,641.22	
Derechos a Recibir Bienes o Servicios		1,861,640.74
Inventarios		
Almacenes		
Estimación por Pérdida o Deterioro de Activos Circulantes		
Otros Activos Circulantes		
<b>Activo No Circulante</b>		
Inversiones Financieras a Largo Plazo		
Derechos a Recibir Efectivo o Equivalentes a Largo Plazo		5,455,072.04
Bienes Inmuebles, Infraestructura y Construcciones en Proceso		
Bienes Muebles		730,944.79
Activos Intangibles		570,033.00
Depreciación, Deterioro y Amortización Acumulada de Bienes		
Activos Diferidos		3,327,025.64
Estimación por Pérdida o Deterioro de Activos no Circulantes		
Otros Activos no Circulantes		
<b>PASIVO</b>		
<b>Pasivo Circulante</b>		
Cuentas por Pagar a Corto Plazo	20,638,776.82	
Documentos por Pagar a Corto Plazo		
Porción a Corto Plazo de la Deuda Pública a Largo Plazo		
Títulos y Valores a Corto Plazo		
Pasivos Diferidos a Corto Plazo		
Fondos y Bienes de Terceros en Garantía y/o Administración a Corto Plazo		
Provisiones a Corto Plazo		
Otros Pasivos a Corto Plazo		
<b>Pasivo No Circulante</b>		
Cuentas a Pagar a Largo Plazo		
Documentos por Pagar a Largo Plazo		
Deuda Pública a Largo Plazo		
Pasivos Diferidos a Largo Plazo		
Fondos y Bienes de Terceros en Garantía y/o Administración a Largo Plazo		
Provisiones a Largo Plazo		
<b>HACIENDA PÚBLICA/PATRIMONIO</b>		
<b>Hacienda Pública/Patrimonio Contribuido</b>		
Aportaciones		
Donaciones de Capital		
Actualización de la Hacienda Pública/Patrimonio		
<b>Hacienda Pública/Patrimonio Generado</b>		
Resultados del Ejercicio (Ahorro/Desahorro)	2,197,513.59	
Resultados de Ejercicios Anteriores	616,867.78	
Revalúos		
Reservas		
Rectificaciones de Resultados de Ejercicios Anteriores		
<b>Exceso o Insuficiencia en la Actualización de la Hacienda Pública/Patrimonio</b>		
Resultado por Posición Monetaria		
Resultado por Tenencia de Activos no Monetarios		

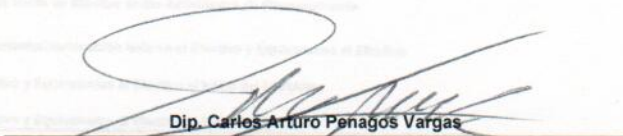
  
Dip. Carlos Arturo Peñaños Vargas  
Presidente de la Junta de Coordinación Política

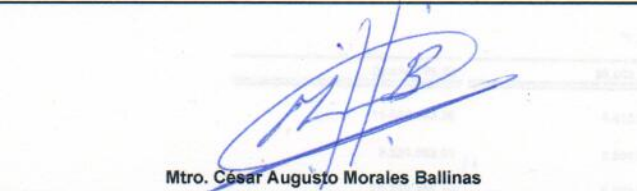
  
Mtro. César Augusto Morales Ballinas  
Secretario de Servicios Administrativos

"Bajo protesta de decir verdad declaramos que los Estados Financieros y sus notas, son razonablemente correctos y son responsabilidad del emisor".

"Bajo protesta de decir verdad declaramos que los Estados Financieros y sus notas, son razonablemente correctos y son responsabilidad del emisor".

SISTEMA CONTABLE 2016  
ESTADO DE FLUJOS DE EFECTIVO  
DEL 01 DE ENERO AL 31 DE DICIEMBRE DE 2016

Página 1 de 1

Fecha: 02/03/2017

CONCEPTO	2016	2015
<b>Flujos de Efectivo de las Actividades de Operación</b>		
<b>Origen</b>	<b>285,568,694.30</b>	<b>312,024,892.87</b>
Impuestos		
Cuotas y Aportaciones de Seguridad Social		
Contribuciones de Mejoras		
Derechos		
Productos de Tipo Corriente		
Aprovechamientos de Tipo Corriente		
Ingresos por Venta de Bienes y Servicios		
Ingresos no Comprendidos en las Fracciones de la Ley de		
Ingresos Causados en Ejercicios Fiscales Anteriores		
Pendientes de Liquidación o Pago		
Participaciones y Aportaciones		
Transferencias, Asignaciones, Subsidios y Otras Ayudas		
Otros Orígenes de Operación	285,568,694.30	312,024,892.87
<b>Aplicación</b>	<b>274,203,301.33</b>	<b>302,857,013.49</b>
Servicios Personales	185,144,847.01	181,638,547.78
Materiales y Suministros	21,872,304.52	22,381,969.79
Servicios Generales	65,015,487.43	63,225,133.86
Transferencias Internas y Asignaciones al Sector Público		
Transferencias al Resto del Sector Público		
Subsidios y Subvenciones		4,269,247.58
Ayudas Sociales	2,043,784.90	5,498,336.60
Pensiones y Jubilaciones		
Transferencias a Fideicomisos, Mandatos y Contratos Análogos		
Transferencias a la Seguridad Social		
Donativos		
Transferencias al Exterior		
Participaciones		
Aportaciones		
Convenios		
Otras Aplicaciones de Operación	126,877.47	25,843,757.88
<b>Flujos Netos de Efectivo de las Actividades de Operación</b>	<b>11,365,392.97</b>	<b>9,167,879.38</b>
<b>Flujos de Efectivo de las Actividades de Inversión</b>		
<b>Origen</b>	<b>653,831.57</b>	<b>15,962,978.98</b>
Bienes Inmuebles, Infraestructura y Construcciones en Proceso		
Bienes Muebles		
Otros Orígenes de Inversión	653,831.57	15,962,978.98
<b>Aplicación</b>	<b>21,112,918.16</b>	<b>44,777,766.01</b>
Bienes Inmuebles, Infraestructura y Construcciones en Proceso		
Bienes Muebles	730,944.79	582,911.80
Otras Aplicaciones de Inversión	20,381,973.37	44,194,854.21
<b>Flujos Netos de Efectivo de las Actividades de Inversión</b>	<b>(20,459,086.59)</b>	<b>(28,814,787.03)</b>
<b>Flujo de Efectivo de las Actividades de Financiamiento</b>		
<b>Origen</b>	<b>20,638,776.82</b>	<b>26,131,041.00</b>
Endeudamiento Neto		
Interno		
Externo		
Otros Orígenes de Financiamiento	20,638,776.82	26,131,041.00
<b>Aplicación</b>		<b>70,749.73</b>
Servicios de la Deuda		
Interno		
Externo		
Otras Aplicaciones de Financiamiento		70,749.73
<b>Flujos Netos de Efectivo de las Actividades de Financiamiento</b>	<b>20,638,776.82</b>	<b>26,060,291.27</b>
<b>Incremento/Disminución Neta en el Efectivo y Equivalentes al Efectivo</b>	<b>11,545,083.20</b>	<b>6,413,383.62</b>
<b>Efectivo y Equivalentes al Efectivo al Inicio del Ejercicio</b>	<b>9,223,082.99</b>	<b>2,809,699.37</b>
<b>Efectivo y Equivalentes al Efectivo al Final del Ejercicio</b>	<b>20,768,166.19</b>	<b>9,223,082.99</b>

Dip. Carlos Arturo Penagos Vargas

Presidente de la Junta de Coordinación Política

Mtro. César Augusto Morales Ballinas

Secretario de Servicios Administrativos

"Bajo protesta de decir verdad declaramos que los Estados Financieros y sus notas, son razonablemente correctos y son responsabilidad del emisor".

CONGRESO DEL ESTADO

SISTEMA CONTABLE 2016

ESTADO ANALITICO DEL ACTIVO

DEL 01 DE ENERO AL 31 DE DICIEMBRE DEL 2016

Fecha:

Página 1 de 1

02/03/2017

CONCEPTO	Saldo Inicial (SI)	Cargos del Período	Abonos del Período	Saldo Final (SF)	Variación del Período (SF - SI)
<b>ACTIVO</b>	<b>97,817,560.75</b>	<b>840,170,463.47</b>	<b>816,717,305.28</b>	<b>121,270,718.94</b>	<b>23,453,158.19</b>
<b>ACTIVO CIRCULANTE</b>	<b>9,267,510.71</b>	<b>745,692,559.05</b>	<b>732,322,476.33</b>	<b>22,637,593.43</b>	<b>13,370,082.72</b>
Efectivo y Equivalentes	9,223,082.99	739,298,805.34	727,753,722.14	20,768,166.19	11,545,083.20
Derechos a Recibir Efectivo o Equivalentes	44,427.72	3,519,573.39	3,556,214.61	7,786.50	(36,641.22)
Derechos a Recibir Bienes o Servicios		2,874,180.32	1,012,539.58	1,861,640.74	1,861,640.74
Inventarios					
Almacenes					
Estimación por Pérdida o Deterioro de Activos Circulantes					
Otros Activos Circulantes					
<b>ACTIVO NO CIRCULANTE</b>	<b>88,550,050.04</b>	<b>94,477,904.42</b>	<b>84,394,828.95</b>	<b>98,633,125.51</b>	<b>10,083,075.47</b>
Inversiones Financieras a Largo Plazo					
Derechos a Recibir Efectivo o Equivalentes a Largo Plazo	2,567,053.00	5,455,072.04		8,022,125.04	5,455,072.04
Bienes Inmuebles, Infraestructura y Construcciones en Proceso					
Bienes Muebles	10,117,092.45	870,559.06	139,614.27	10,848,037.24	730,944.79
Activos Intangibles	33,816.40	570,033.00		603,849.40	570,033.00
Depreciación, Deterioro y Amortización Acumulada de Bienes					
Activos Diferidos	75,832,088.19	87,582,240.32	84,255,214.68	79,159,113.83	3,327,025.64
Estimación por Pérdida o Deterioro de Activos no Circulantes					
Otros Activos no Circulantes					

Dip. Carlos Arturo Penagos Vargas

Presidente de la Junta de Coordinación Política

Mtro. César Augusto Morales Ballinas

Secretario de Servicios Administrativos

**"Bajo protesta de decir verdad declaramos que los Estados Financieros y sus notas, son razonablemente correctos y son responsabilidad del emisor".**

Dip. Carlos Arturo Penagos Vargas

Presidente de la Junta de Coordinación Política

Mtro. César Augusto Morales Ballinas

Secretario de Servicios Administrativos

**"Bajo protesta de decir verdad declaramos que los Estados Financieros y sus notas, son razonablemente correctos y son responsabilidad del emisor".**

SISTEMA CONTABLE 2016

ESTADO ANALÍTICO DE LA DEUDA Y OTROS PASIVOS

DEL 1o. DE ENERO AL 31 DE DICIEMBRE DE 2016

Página 1 de 1

Fecha:

02/03/2017

DENOMINACIÓN DE LAS DEUDAS	MONEDA DE CONTRATACIÓN	INSTITUCIÓN O PAIS ACREEDOR	SALDO INICIAL DEL PERÍODO	SALDO FINAL DEL PERÍODO
<b>DEUDA PÚBLICA</b>			0.00	0.00
<b>Corto Plazo</b>				
<b>Deuda Interna</b>			0.00	0.00
Instituciones de Crédito			0.00	0.00
Títulos y Valores			0.00	0.00
Arrendamientos Financieros			0.00	0.00
<b>Deuda Externa</b>			0.00	0.00
Organismos Financieros Internacionales				
Deuda Bilateral				
Títulos y Valores				
Arrendamientos Financieros				
<b>Subtotal Corto Plazo</b>			0.00	0.00
<b>Largo Plazo</b>				
<b>Deuda Interna</b>			0.00	0.00
Instituciones de Crédito			0.00	0.00
Títulos y Valores			0.00	0.00
Arrendamientos Financieros			0.00	0.00
<b>Deuda Externa</b>			0.00	0.00
Organismos Financieros Internacionales				
Deuda Bilateral				
Títulos y Valores				
Arrendamientos Financieros				
<b>Subtotal Largo Plazo</b>			0.00	0.00
<b>Otros Pasivos</b>	Moneda Nacional	México	0.00	0.00
<b>Total Deuda y Otros Pasivos</b>			0.00	0.00

NO APLICA

  
Dip. Carlos Arturo Penagos Vargas

Presidente de la Junta de Coordinación Política

  
Mtro. César Augusto Morales Ballinas

Secretario de Servicios Administrativos

"Bajo protesta de decir verdad declaramos que los Estados Financieros y sus notas, son razonablemente correctos y son responsabilidad del emisor".





INFORME SOBRE PASIVOS CONTINGENTES

INFORME SOBRE PASIVOS CONTINGENTES

De conformidad a las Principales Reglas de Registro y Valoración del Patrimonio, emitidas por el Consejo Nacional de Armonización Contable, publicadas en el capítulo reformado en el Diario Oficial de la Federación del 06 de octubre del 2014, los pasivos contingentes consideran:

- a) Obligaciones surgidas a raíz de sucesos pasados, cuya existencia ha de ser confirmada solo por la ocurrencia, de uno o más eventos inciertos en el futuro que no están enteramente bajo el control del organismo público.
- b) Una obligación presente a raíz de sucesos pasados, que no se ha reconocido contablemente porque no es viable que el ente público tenga que satisfacerla, o debido a que el importe de la obligación no puede ser cuantificado con la suficiente confiabilidad.

Al respecto se informa que **EL H. Congreso del Estado** al 31 de Diciembre de 2016, no cuenta con pasivos contingentes significativos pendientes de pago, ya que estos se reconocen y se liquidan en el transcurso del ejercicio, en la vigencia del presupuesto.

ACTIVO

El activo se compone de los fondos, valores, derechos y bienes cuantificados en términos monetarios...

Activos y Equivalentes

El activo neto y equivalentes al 31 de Diciembre de 2016, asciende a \$ 20 788,166.19, el cual representa el 51.74 por ciento del total de activo circular...

Ban. y Dependencias y Otros	11 430 664.18
Fondos con Afectación Específica	8 057 282.65
Depósitos de Fondos de Terceros en Garantía y/o Administración	20 000.00
<b>Total</b>	<b>20 788 166.19</b>



NOTAS A LOS ESTADOS FINANCIEROS

NOTAS DE DESGLOSE

NOTAS AL ESTADO DE SITUACIÓN FINANCIERA

El Estado de Situación Financiera muestra la posición financiera del **H. Congreso del Estado**, valuados y elaborados de acuerdo con los Postulados Básicos de Contabilidad Gubernamental, Normas y Metodología para la Emisión de Información Financiera y Estructura de los Estados Financieros del Ente Público y Característica de sus Notas, emitidos por el Consejo Nacional de Armonización Contable (CONAC), el cual refleja los bienes y derechos que se clasifican en rubros de acuerdo a su disponibilidad de liquidez al igual que sus obligaciones o compromisos, agrupándolas con relación a su exigibilidad.

**ACTIVO**

El activo se compone de los fondos, valores, derechos y bienes cuantificados en términos monetarios, los cuales dispone el **H. Congreso del Estado**, para la operatividad y la prestación de servicios públicos, este se integra como sigue:

**Circulante**

**Efectivo y Equivalentes**

El rubro de efectivo y equivalentes al 31 de Diciembre de 2016, asciende a \$ 20'768,166.19, el cual representa el 91.74 por ciento del total de activo circulante, se integra por la disponibilidad financiera para cubrir los compromisos de pagos a los diferentes proveedores, así como, pagos de impuestos y otras contribuciones; así también, para cubrir gastos menores y emergentes, mismos que se encuentran pendientes de ser reintegrados. También, se encuentran los depósitos otorgados a terceros por el servicio de arrendamiento de instalaciones o equipos utilizados.

TIPO	MONTO
Bancos/Dependencias y Otros	11'650,904.16
Fondos con Afectación Específica	9'097,,262.03
Depósitos de Fondos de Terceros en Garantía y/o Administración	20,000.00
<b>Total</b>	<b>20'768,166.19</b>



NOTAS A LOS ESTADOS FINANCIEROS

TIPO	MONTO
<b>Fondos con Afectación Específica</b>	
Cuotas al INFONAVIT (2009)	72,283.17
Cuotas al INFONAVIT (2011)	10,256.82
Cuotas al INFONAVIT (2012)	5,234.77
Transferencias, Asignaciones, Subsidios y Otras (2012)	2,052,644.53
Servicios Personales Descentralizados (2014)	267,027.12
Ingresos Estatales (2016)	6'534,829.95
Fondo General de Participaciones (2015)	82,154.76
Fondo General de Participaciones (2016)	55,971.32
Impuestos Sobre Nóminas (2014)	9,477.16
Deuda Pública (2014)	7,381.83
Fondo de Extracción de Hidrocarburos (2015)	0.60
<b>Total</b>	<b>9'097,262.03</b>

**Derechos a Recibir Efectivo o Equivalentes**

Este rubro del activo asciende a \$ 7,786.50, el cual representa el 0.03 por ciento del total del activo circulante, corresponde al cierre del Ejercicio 2016; se integra por el subsidio al empleo correspondiente a los ejercicios 2016, así como, por gastos a comprobar del ejercicio 2016.

TIPO	VENCIMIENTO (DÍAS)	MONTO
Cuentas por Cobrar a Corto Plazo	<365	2,953.85
Deudores Diversos por Cobrar a Corto Plazo	<365	4,832.65
<b>Total</b>		<b>7,786.50</b>

TIPO	VENCIMIENTO (DÍAS)	MONTO
Cuentas por Cobrar a Corto Plazo		
Subsidio al Empleo	<365	2,953.85
<b>Total</b>		<b>2,953.85</b>



NOTAS A LOS ESTADOS FINANCIEROS

TIPO	VENCIMIENTO (DÍAS)	MONTO
<b>Deudores Diversos por Cobrar a Corto Plazo</b>		
Gastos a Comprobar	<365	4,832.65
	<b>Total</b>	<b>4,832.65</b>

**Derechos a Recibir Bienes o Servicios**

Este rubro del activo asciende a \$ 1'861,640.74 el cual representa el 8.22 por ciento del total del activo circulante; se integra por Anticipos otorgados a Proveedores, pendientes de Ejercer al cierre del Ejercicio 2016.

TIPO	VENCIMIENTO (DÍAS)	MONTO
<b>Anticipo a Proveedores por Adquisición de Bienes y Prestación de Servicios a Corto Plazo</b>		
Anticipo a Proveedores a Corto por Adquisición	<365	994,496.45
Anticipo a Proveedores a Corto por Servicios	<365	739,060.00
SalDOS Recibidos por Adquisición	<365	128,084.29
	<b>Total</b>	<b>1'861,640.74</b>

**No Circulante**

**Derechos a Recibir Efectivo o Equivalentes a Largo Plazo**

Este rubro del activo asciende a \$ 8'022,125.04, el cual representa el 8.13 por ciento del total del Activo No Circulante; se integra por Deudores Sujetos a Resolución Judicial correspondiente al ejercicio 2004, por concepto de Robo de Nominas de Sueldos para el personal de este H. Congreso, según causa penal 154/2004, del Juzgado Tercero en Materia Penal, Distrito Tuxtla Gutiérrez, Chiapas, a Subsidio al Empleo correspondiente al Ejercicio 2015 y a inconsistencias generadas a cuentas bancarias de años anteriores.

TIPO	VENCIMIENTO (DÍAS)	MONTO
<b>Documentos por Cobrar a Largo Plazo</b>	>365	39,917.64
<b>Deudores Diversos por Cobrar a Largo Plazo</b>	>365	7'982,207.40
	<b>Total</b>	<b>8'022,125.04</b>



### Bienes Muebles

Este rubro representa los bienes muebles que son propiedad del H. Congreso del Estado, como son: Mobiliario y Equipo de Administración, Mobiliario y Equipo Educacional y Recreativo, Vehículos y Equipo de Transporte, Equipo de Defensa y Seguridad; Maquinaria, Otros Equipos y Herramientas; Colecciones, Obras de Arte y Objetos Valiosos que aún se encuentran en buenas condiciones y que son básicos para la operatividad del mismo; los cuales fueron adquiridos con recursos presupuestales, así como, algunos fueron obtenidos mediante transferencias de otros organismos.

Al 31 de Diciembre de 2016, este rubro asciende a \$ 10'848,037.24, que representa el 11.0 por ciento del activo no circulante.

TIPO	MONTO
Mobiliario y Equipo de Administración	3'534,122.27
Mobiliario y Equipo Educacional y Recreativo	242,257.14
Vehículos y Equipo de Transporte	567,725.99
Equipos de Defensa y Seguridad	12,736.80
Maquinaria, Otros Equipos y Herramientas	4'900,920.14
Colecciones, Obras de Arte y Objetos Valiosos	1'590,274.90
<b>Total</b>	<b>10'848,037.24</b>

### Activos Intangibles

Son aquellos activos que producen beneficios parecidos a los que producen los bienes de uso o de renta y que no pueden materializarse físicamente. Su capacidad de servicio no se agota ni se consume en el corto plazo y mientras se usan no se transforman en otros bienes ni están destinados directamente a su venta el monto de este activo es por la cantidad de 603,849.40, que representa el 0.61 por ciento del Activo No Circulante.

TIPO	MONTO
Software	570,033.00
Licencias	33,816.40
<b>TOTAL</b>	<b>603,849.40</b>

Al 31 de Diciembre de 2016, este rubro asciende a \$ 603,849.40, el cual representa el 100.0 por ciento del total del pasivo circulante, se integró principalmente por las prestaciones sociales devengadas no pagadas al cierre del ejercicio, y de ejercicios anteriores, así como, por las aportaciones patronales al IMSS, INFONAVIT y 2 por ciento del Impuesto Sobre Nóminas, Impuesto Sobre Salarios. Así mismo, por los compromisos contraídos por la adquisición de bienes de consumo e inventariables, y por la contratación de servicios con proveedores, necesarios para el funcionamiento



NOTAS A LOS ESTADOS FINANCIEROS

**Activos Diferidos**

El saldo de esta cuenta por la cantidad de \$ 79'159,113.83, refleja las operaciones financieras pendientes de regularizar presupuestalmente del ejercicio 2016 por la cantidad de \$ 11'865,944.46, mismas que al cierre del presente ejercicio se mantienen pendientes de Regularización Presupuestal; la cantidad de \$ 67'293,169.37 corresponde a Ejercicios Anteriores, recursos otorgados vía anticipos de ministración; además de gastos efectuados sin contar con suficiencia presupuestal, representa un 80.26 por ciento del total del Activo no Circulante.

TIPO	MONTO
<b>Otros Activos Diferidos</b>	
Fondo General de Participaciones 2016	219,339.85
Fondo General de Participaciones 2015	15'792,628.59
Fondo de Extracción de Hidrocarburos 2015	4'487,683.14
Fondo General de Participaciones 2014	5'287,593.65
Ingresos Estatales 2016	11'646,604.62
Ingresos Estatales 2012	41'707,200.00
Ingresos Estatales 2010	18,063.99
<b>TOTAL</b>	<b>79'159,113.83</b>

**PASIVO**

Es el conjunto de cuentas que permite el registro de las obligaciones contraídas por el **H. Congreso del Estado**, para el desarrollo de sus funciones y la prestación de los servicios públicos. Al 31 de Diciembre de 2016, los estados financieros reflejan principalmente pasivo circulante o corto plazo, es decir, aquellas obligaciones en que la exigibilidad de pago es menor a un año.

**Circulante**

**Cuentas por Pagar a Corto Plazo**

Al 31 de Diciembre de 2016, este rubro asciende a \$ 89'080,740.35, el cual representa el 100.0 por ciento del total del pasivo circulante, se integra principalmente por las prestaciones salariales devengado no pagado al cierre del ejercicio, y de ejercicios anteriores, así como, por las aportaciones patronales al IMSS, INFONAVIT y 2 por ciento del Impuesto Sobre Nóminas, Impuesto Sobre salarios. Así mismo, por los compromisos contraídos por la adquisición de bienes de consumo e inventariables, y por la contratación de servicios con proveedores, necesarios para el funcionamiento



NOTAS A LOS ESTADOS FINANCIEROS

del organismo, las cuales se encuentran pendiente de pago al cierre del ejercicio.

Además, se integra por las retenciones y contribuciones a favor de terceros como son: ISSS, 2 por ciento del Impuesto sobre Nóminas, 10 por ciento del I.S.R. por Arrendamiento y Honorarios, así como el 2 por ciento del Impuesto sobre Nóminas a prestadores de servicios, y otras retenciones a terceros, los cuales se encuentran pendientes de enterar al cierre del presente ejercicio.

TIPO	VENCIMIENTO (DIAS)	MONTO
Servicios Personales Por Pagar a Corto Plazo	<365	603,722.53
Retenciones y Contribuciones por Pagar a Corto Plazo	<365	46'769,817.82
Otras Cuentas por Pagar a Corto Plazo	<365	41,707,200.00
	<b>Total</b>	<b>86,520,902.05</b>

Transferencias, Asignaciones, Subsidios y Otras Ayudas

Ayudas Sociales

2'043,754.80

Otros Gastos y Pérdidas Extraordinarias

Otros Gastos

128,877.47

Total

274'203,391.93

NOTAS AL ESTADO DE ACTIVIDADES

El Estado de Actividades refleja el resultado entre el saldo total de los ingresos captados y el saldo total de los gastos incurridos por el H. Congreso del Estado, cuya diferencia positiva o negativa determina el ahorro o desahorro del 1 de enero al 31 de Diciembre de 2016, sin considerar la inversión física en Bienes Muebles e Inmuebles, Infraestructura y Construcciones en Proceso. De esta forma el resultado durante este periodo refleja un ahorro por \$ 11'365,392.97

Ingresos y Otros Beneficios

Este rubro está integrado por recursos presupuestales a través de transferencias que la Secretaría de Hacienda realiza con base al presupuesto autorizado, para llevar a cabo las actividades del organismo.

TIPO	NATURALEZA	MONTO
Otros Ingresos y Beneficios		
Operaciones Internas de Egresos	Acreedora	285'568,694.30
	<b>Total</b>	<b>285'568,694.30</b>



### Gastos y Otras Pérdidas

Los gastos y otras pérdidas lo integran todas las erogaciones realizadas en la operatividad, principalmente en los capítulos 1000 Servicios Personales, 2000 Materiales y Suministros, 3000 Servicios Generales y 4000 Transferencias, Asignaciones, Subsidios y Otras Ayudas.

TIPO	MONTO
<b>Gastos y Otras Pérdidas</b>	
<b>Gastos de Funcionamiento</b>	
Servicios Personales	185'144,847.01
Materiales y Suministros	21'872,304.52
Servicios Generales	65'015,487.43
<b>Transferencias, Asignaciones, Subsidios y Otras Ayudas</b>	
Ayudas Sociales	2'043,784.90
<b>Otros Gastos y Pérdidas Extraordinarias</b>	
Otros Gastos	126,877.47
<b>Total</b>	<b>274'203,301.33</b>

Del total de los Gastos y Otras Pérdidas, se explican aquellas que en lo individual representan el 10 por ciento o más, de la totalidad de las mismas, el cual se integra de la siguiente manera: el importe de \$ 185'144,847.01, correspondiente a pagos de sueldos y salarios del personal que labora en el **H. Congreso del Estado**, así como, el importe de \$ 21'872,304.52 del capítulo 2000 Materiales y Suministros, por adquisición de materiales, alimentos y utensilios, consumibles, accesorios, combustibles, entre otros y el importe de \$65'015,487.43 del capítulo 3000 Servicios Generales, por concepto de pago de servicios básicos y servicios recibidos en Mantenimientos, Limpiezas, etc., lo anterior necesario para la operatividad de este organismo, correspondiente al 31 de Diciembre de 2016.





NOTAS A LOS ESTADOS FINANCIEROS

**CONCILIACIÓN ENTRE LOS INGRESOS PRESUPUESTARIOS Y CONTABLES  
CORRESPONDIENTE DEL 1 DE ENERO AL 31 DE DICIEMBRE DE 2016**

<b>Ingresos Presupuestarios</b>		<b>285'568,694.30</b>
---------------------------------	--	-----------------------

<b>Más: Ingresos Contables no Presupuestarios</b>		<b>0</b>
Incremento por variación de inventarios		
Disminución del exceso de estimaciones por pérdida o deterioro u obsolescencia		
Disminución del exceso de provisiones		
Otros ingresos y beneficios varios		
Otros ingresos contables no presupuestarios		

<b>Menos: Ingresos Presupuestarios no Contables</b>		<b>0</b>
Productos de capital		
Aprovechamientos de capital		
Ingresos derivados de financiamiento		
Otros ingresos presupuestarios no contables		

<b>Igual: Ingresos Contables</b>		<b>285'568,694.30</b>
----------------------------------	--	-----------------------

Ajustes de Pérdidas Fiscales Anteriores (ADEFAS)		
Otros Ingresos Presupuestarios no Contables		
<b>Más: Gastos Contables no Presupuestarios</b>		<b>0</b>
Amortizaciones, Depreciaciones, Deterioros, Obsolescencia y Ampliaciones		
Provisiones		
Disminución de inventarios		
Aumento por insuficiencia de Estimaciones por Pérdida o Deterioro u Obsolescencia		
Aumento por insuficiencia de Provisiones		
Otros gastos		
Otros Gastos Contables no Presupuestarios		
<b>Igual: Total de Gasto Contable</b>		<b>274'203,301.33</b>



NOTAS A LOS ESTADOS FINANCIEROS

**CONCILIACIÓN ENTRE LOS EGRESOS PRESUPUESTARIOS Y LOS GASTOS CONTABLES  
CORRESPONDIENTE DEL 1 DE ENERO AL 31 DE DICIEMBRE DE 2016**

<b>Total Egresos (Presupuestarios)</b>		<b>275'504,279.12</b>
--	--	-----------------------

<b>Menos: Egresos Presupuestarios no Contables</b>		<b>1'300,977.79</b>
--	--	---------------------

Mobiliario y Equipo de Administración	346,464.13	
Mobiliario y Equipo Educativo y Recreativo	95,901.40	
Equipo e Instrumental Médico y de Laboratorio		
Vehículos y Equipo de Transporte		
Equipo de Defensa y Seguridad	12,736.80	
Maquinaria, Otros Equipos y Herramientas	275,842.46	
Activos Biológicos		
Bienes Inmuebles		
Activos Intangibles	570,033.00	
Obra Pública en Bienes Propios		
Acciones y Participaciones de Capital		
Compra de Títulos y Valores		
Inversiones en Fideicomisos, Mandatos y Otros Análogos		
Provisiones para Contingencias y Otras Erogaciones Especiales		
Amortización de la deuda pública		
Adeudos de Ejercicios Fiscales Anteriores (ADEFAS)		
Otros Egresos Presupuestales no Contables		

<b>Más: Gastos Contables no Presupuestales</b>		<b>0</b>
--	--	----------

Estimaciones, Depreciaciones, Deterioros, Obsolescencia y Amortizaciones		
Provisiones		
Disminución de Inventarios		
Aumento por Insuficiencia de Estimaciones por Pérdida o Deterioro u Obsolescencia		
Aumento por Insuficiencia de Provisiones		
Otros gastos		
Otros Gastos Contables no Presupuestales		

<b>Igual: Total de Gasto Contable</b>
---------------------------------------

<b>274'203,301.33</b>
-----------------------



## NOTAS AL ESTADO DE VARIACIÓN EN LA HACIENDA PÚBLICA

El Estado de Variación en la Hacienda Pública muestra las modificaciones o cambios realizados en la Hacienda Pública de **El H. Congreso del Estado** al 31 de Diciembre del ejercicio fiscal 2016, se obtuvo un saldo de \$ 32'189,978.59

La Hacienda Pública representa el importe de los bienes y derechos, dicho importe es modificado por el resultado positivo al cierre del ejercicio, el cual asciende a \$ 11'365,392.97

Así también, es modificado por el aumento o disminución al patrimonio, derivado del registro de los incrementos o decrementos realizados al patrimonio del Organismo.

TIPO	MONTO
<b>Patrimonio Generado</b>	
Resultados del Ejercicio (Ahorro/Desahorro)	11'365,392.97
Resultados de Ejercicios Anteriores	20'824,585.62

### Patrimonio Generado

#### Resultados del Ejercicio (Ahorro/Desahorro)

El resultado positivo obtenido al cierre del ejercicio asciende a \$ 11'365,392.97 y representa las adquisiciones de bienes muebles consideradas como inversión, así como, la disponibilidad financiera para cubrir gastos de operación y/o inversión.

TIPO	PROCEDENCIA	MONTO
<b>Patrimonio Generado</b>	Ingresos y Otros	\$ 11'365,392.97
Resultados del Ejercicio (Ahorro/Desahorro)	Beneficios menos Gastos y Otras Pérdidas	

#### Resultados de Ejercicios Anteriores

Este rubro corresponde principalmente por el traspaso del saldo del ejercicio anterior, efectuado al inicio del ejercicio; así como, aquellos movimientos realizados en el periodo que se informa por conceptos de: transferencias de bienes muebles e inmuebles a otras dependencias u organismos públicos, bajas de activos por encontrarse defectuosos e inservibles y por actas circunstanciadas de hechos, así como, bienes en donación, reintegros de años anteriores y depuración de saldos.



NOTAS A LOS ESTADOS FINANCIEROS

TIPO	PROCEDENCIA	MONTO
<b>Patrimonio Generado</b> Resultados de Ejercicios Anteriores	Traspaso de Saldos, Transferencias, Bajas de Bienes, Reintegros, y Depuración Contable.	20'824,585.62

NOTAS AL ESTADO DE FLUJOS DE EFECTIVO

1.- El análisis de los saldos inicial y final que figuran en la última parte del Estado de Flujos de Efectivo en la cuenta de efectivo y equivalentes es como sigue:

Cuentas de Orden Contables y Presupuestarias 20'824,585.62

**Efectivo y Equivalentes**

CUENTAS	EJERCICIO 2016	EJERCICIO 2015
Bancos Dependencias y Otros	11'650,904.16	6'678,729.49
Fondo con Afectación Específica	9'097,262.03	2'524,353.54
Depósito de Fondos de Terceros en Garantía y/o Administración	20,000.00	20,000.00
<b>Total de Efectivo y Equivalentes</b>	<b>20'768,166.19</b>	<b>9'223,082.99</b>

2.- Al 31 de Diciembre de 2016, se realizó adquisiciónes de bienes muebles con recursos presupuestales, por un importe total de \$ 717,518.79, mismas que a continuación de describen:

Adquisiciones de Enero a Diciembre de 2016:

TIPO	MONTO
Mobiliario y Equipo de Administración	344,464.13
Mobiliario y Equipo Educativo y Recreativo	95,901.40
Equipo de Defensa y Seguridad	12,736.80
Maquinaria, Otros Equipos y Herramientas	264,416.46
<b>Total</b>	<b>717,518.79</b>

3.- Conciliación de los Flujos de Efectivo Netos de las Actividades de Operación y la cuenta de Ahorro/Desahorro antes de Rubros Extraordinarios. (No Aplica)

El Congreso del Estado es un organismo autónomo, con personalidad jurídica y patrimonio propio, autonomía administrativa, presupuestal, técnica, de gestión, de operación y de ejecución para el adecuado desarrollo de sus atribuciones, de conformidad a lo establecido en el artículo 1º del decreto de creación del mismo.



**NOTAS DE MEMORIA (CUENTAS DE ORDEN)**

Las cuentas de orden se utilizan para registrar los movimientos de valores que no afecten o modifiquen el balance del **H. Congreso del Estado**, sin embargo, su incorporación en libros es necesaria con fines de recordatorio contable, de control y en general sobre los aspectos administrativos, o bien, para consignar sus derechos o responsabilidades contingentes que puedan, o no, presentarse en el futuro.

Al 31 de Diciembre de 2016, las cuentas que se manejan para efectos de estas Notas son las siguientes:

NOMBRE	2016
<b>Cuentas de Orden Contables y Presupuestarias</b>	<b><u>10'064,415.18</u></b>
<b>Contables</b>	
Valores	
Emisión de Obligaciones	
Avales y Garantías	
Juicios	
Inversión Mediante Proyectos para Prestación de Servicios (PPS) y Similares	
Bienes Concesionados o en Comodato	
Bienes Arqueológicos, Artísticos e Históricos en Custodia	
<b>Presupuestarias</b>	<b><u>10'064,415.18</u></b>
Cuentas de Ingresos	
Cuentas de Egresos	10'064,415.18

- Contables.- No presenta movimientos a la fecha.
- Presupuestarias.- El saldo de esta cuenta muestra el presupuesto por ejercer al periodo que se informa, el cual representa una economía del total del presupuesto autorizado del ejercicio 2016.

**NOTAS DE GESTIÓN ADMINISTRATIVA**

**1.- Introducción**

El Congreso del Estado es un organismo autónomo, con personalidad jurídica y patrimonio propio, autonomía administrativa, presupuestal, técnica, de gestión, de operación y de ejecución para el adecuado desarrollo de sus atribuciones, de conformidad a lo establecido en el artículo 1º. del decreto de creación del mismo.



Ésta misma es la instancia facultada para expedir leyes y decretos que beneficien a los diversos sectores de la población del Estado de Chiapas de conformidad con los objetivos, metas y lineamientos que determine el titular del Poder Legislativo.

## MISIÓN

Representar al pueblo y defender sus ideas, a través de la discusión, aprobación y expedición de leyes que beneficien al pueblo chiapaneco, observando el equilibrio entre los poderes del estado y salvaguardando la Constitución Política de los Estados Unidos Mexicanos, del estado y demás leyes que de ellas emanen.

## VISIÓN

Ser un Organismo que mejore su espacio plural de discusión, análisis y toma de decisiones para que a través de su autonomía y apego absoluto al Estado de derecho contribuya a formular un marco jurídico justo para la sociedad.

## 2.- Panorama Económico y Financiero

La situación económica y financiera del organismo fue aceptable durante el periodo que se informa; debido a que fueron tomados en cuenta todos los lineamientos y normas emitidos por el Consejo Nacional de Armonización Contable (CONAC), y los recursos ministrados por la Secretaría de Hacienda fueron presupuestados y erogados de manera adecuada tanto presupuestal, contable y financiera.

## 3.- Autorización e Historia

### a) Fecha de Creación

Chiapas, desde tiempos inmemoriales, es parte de lo que hoy se conoce como Centro América, dentro de sus límites se asentó el imperio Maya y otros grupos étnicos, posteriormente, con la irrupción española en 1542, se creó la Audiencia de los Confines que incluía Honduras, Nicaragua, Guatemala, Yucatán y Chiapas.

En el siglo XVII toda esa jurisdicción fue denominada Provincia de San Vicente de Chiapa y Guatemala, así juntas estuvieron durante tres siglos; al cabo de mucho tiempo, se constituyeron 12 partidos dentro de lo que hoy es nuestro Estado de Chiapas: Palenque, Tuxtla, Comitán, Simojovel, Tapachula, Huixtán, Llanos, Ocosingo, Ixtacomitán, San Andrés, Tila y Tonalá. De ésta forma el territorio Chiapaneco desembocó al año de 1821.

Durante ésta época se empezó a fraguar la idea de independenciamiento, Chiapas dependía de la Capitanía General de Guatemala. Es claro que la independenciamiento de México ejerció en nuestros ancestros una positiva influencia para determinar su separación de España y de las delimitaciones administrativas de la Capitanía General de Guatemala.



NOTAS A LOS ESTADOS FINANCIEROS

Cuando se liberó de ambos yugos, Chiapas solicitó su agregación a México, era Emperador Agustín de Iturbide, quien permaneció poco tiempo en el poder; pues fue depuesto y nuevamente nos quedamos en libertad absoluta, ( recordemos que siempre estuvimos bajo regímenes monárquicos, primero con los Aztecas, después, con los españoles, por eso cuando sentimos la libertad de definir nuestro futuro, algunos pedían la unión a Guatemala, otros deseaban estar de nuevo con México así, se sometió a consulta de todos los partidos quienes resolvieron en forma definitiva estar con México desde el día 14 de septiembre del año de 1824 cargando el orgullo de ser Mexicanos por la firme determinación y decidido empeño de nuestros antepasados recientes. Link para Acta de independencia gestada en Comitán en 1824.

Algunas consideraciones que movieron a Chiapas a incorporarse a México fueron los agravios que sufrió por parte del país centroamericano, pero más por el interés que los movió para mejorar sus condiciones de vida en todos los aspectos.

Chiapas fue bien aceptado por la Federación Mexicana y en el transcurso del año de 1824, el Congreso Federal mandó manifiestos y decretos con el fin de crear un acercamiento político entre la federación y el estado, algunas leyes generales de la república invitándolos a emitir, de acuerdo a las necesidades sus propias leyes, siempre resguardando la idea de un gobierno republicano federal que permita consolidar las instituciones, observando por sobre todas las cosas la Constitución del 14 de noviembre de 1824, dictada ya por el gobierno mexicano.

Junta Suprema Provisional juró el Acta Constitutiva de la Federación y la Constitución Federal, se considera que estas fueron las primeras actividades legislativas del ahora Estado Libre y Soberano de Chiapas; poco tiempo después, la Junta convocó a los Ayuntamientos para elegir diputados locales y federales e integrar los Congresos respectivos. Para el Congreso Constitucional General fueron elegidos por votación de los días 5 y 6 de diciembre José Manuel Llauyer y Castillo que era el cura de Tapachula, y el Capitán Joaquín Miguel Gutiérrez siendo suplentes Manuel Solano que era el cura de Tila; en tanto para el Congreso local fueron elegidos el Canónigo Francisco Guillén, Lic. Mariano Rojas, Pedro Argüello, el Cura de Ocozocoautla Eustaquio Zebadua, Pedro Corona, Juan María Balboa, Teniente Coronel Manuel Escandón, el Vicerector del Colegio Seminario Juan José Domínguez, el Subteniente Juan Crisóstomo Robles, Manuel Saturnino Osuna, y José Esteban González, los suplentes fueron Cayetano Blanco, el Capitán Joaquín Gutiérrez de Arce, Manuel Esponda y Julián Nicolás Rojas.

Chiapas, hubo una Diputación Provincial y una Junta Suprema Provisional, con estos antecedentes, podemos decir que los diputados habían adquirido alguna experiencia, eso hizo menos ardua la labor legislativa para organizarse de manera que se avocaron a crear, restaurar, hacer funcionar la economía, iniciar las instituciones políticas, los poderes ejecutivo y judicial pues el propio poder legislativo estaba ya en funciones, trabajando sobre la primera Constitución del Estado, todo bajo los lineamientos del pacto con la federación.

El Congreso Constituyente Local se instaló e inició sesiones el día 5 de enero de 1825, a partir de ese momento el Congreso emitió decretos interesantes buscando regular las funciones de los tres poderes, 18 días después de iniciar su cometido legislativo, fue nombrado Gobernador del Estado don Manuel José de Rojas, quien tomó posesión de su encargo en sesión extraordinaria el domingo 23 de enero ese día el gobernador juramentó por ley como el primer gobernador que registran los anales históricos de Chiapas.



Los diputados se dieron a la tarea de atender un sin número de problemas que había que resolver con premura : confirma en sus funciones a los magistrados del Tribunal de Justicia, cubrieron disposiciones hacendarias, se creó la Tesorería del Estado, se avocaron a solucionar en parte el tremendo problema de las vías de comunicación, se formó la Universidad Nacional de Chiapas y por supuesto se elaboró la Constitución Política, el Código Fundamental que serviría de norma a Chiapas para dar cabida a la legalidad; ésta Constitución fue sesionada el 19 de noviembre de 1825, publicada y jurada el día 18 de febrero de 1826, fue impresa en Villahermosa, Tabasco, en la provincia Chiapaneca aún no había imprenta.

La estructura de la Constitución Política Local, se compone de cuatro títulos; el primero se refiere a las disposiciones preliminares, que marca la división territorial, la religión y los derechos y obligaciones de los habitantes del Estado; el segundo Del Gobierno del Estado, la división de los poderes; el tercero enuncia el Poder Ejecutivo y el cuarto Del gobierno político de los Partidos (llamábanse así lo que hoy son los municipios). La Carta Magna se compone de 136 artículos, interrelacionados con los capítulos que componen cada Título.

La Constitución Chiapaneca de 1826 fue la luz que iluminó las actividades políticas del Estado en la primera mitad del siglo XIX, tenía las características del orden liberal y conservador, destellos de una herencia del Chiapa antiguo y colonial.

Observemos de cerca algunos decretos que se emitieron en los inicios de los constituyentes de 1825: en febrero y marzo cuando es nombrado el presidente, el vicepresidente y los secretarios de la legislatura: en febrero 10 sobre los sueldos de los diputados; Febrero 23 que ordena el nombramiento de un tesorero que percibirá la misma dieta de los diputados; en marzo 8 que los ayuntamientos informen al Congreso sobre los arbitrios; los de noviembre 23 y 30 acerca del reglamento provisional electoral para elegir diputados y ayuntamientos respectivamente; en diciembre 24 sobre las dietas de diputados ausentes; el decreto de 20 de enero de 1826 que asigna las dietas a los diputados del Congreso local; el de febrero 15 y de marzo 10 sobre el primer reglamento interior de la legislatura y de su Secretaría, respectivamente.

De igual manera, como se trabajó en la reglamentación y funcionamiento del Congreso local, también se legisló sobre el Poder Ejecutivo, sus atribuciones, el nombramiento, la toma de posesión, el sueldo del gobernador, lo contenido en los decretos de enero 17, 19,23 y de febrero 10 de 1825, de igual forma se hizo para el Poder Judicial en el mismo año con la creación, instalación y funcionamiento del Tribunal Superior de Justicia, las disposiciones para el arreglo de los juzgados sobre el asesor y los jueces de primera instancia con los decretos de abril 29, mayo 11, junio 16, julio 22, 23, 28, y 30, más el de agosto 2 en forma respectiva, en agosto 11 se da a conocer el reglamento provisional del Tribunal Superior de Justicia.

#### ***b) Principales Cambios en su Estructura***

La Junta de Coordinación Política de la LXIII Legislatura constitucional al H. Congreso del Estado de Chiapas emitió Las Bases Normativas para la aplicación de los Recursos del H congreso del Estado de Chiapas en Noviembre de 2007. Así se alcanzaran los objetivos de calendarizar los Recursos financieros, así como la Transparencia de los mismo y en términos generales señalar los principios Financieros y Contables que regirán.





#### 4.- Organización y Objeto Social

##### a) Objeto Social

El H. Congreso del Estado, es responsable de expedir leyes y decretos que beneficien a los diversos sectores de la población del Estado de Chiapas.

##### b) Principal Actividad

- Recibir las iniciativas, de Ley o decretos presentados por el Ejecutivo del Estado, por los Ayuntamientos o por uno o más diputados.
- Deliberar por parte de la Comisión Legislativa que corresponda, las iniciativas recibidas con el objeto de analizarlas y en su caso realizar las modificaciones y adiciones para la elaboración del dictamen correspondiente.
- Estudiar y analizar el contenido del dictamen de la Comisión Legislativa, por parte de los legisladores a través del debate en los periodos ordinarios de Sesiones del Pleno o en su caso por la Comisión Permanente, a fin de que estos puedan formarse una opinión para emitir el voto.
- Enviar al Ejecutivo del Estado los decretos debidamente discutido y aprobado por el Poder Legislativo para su publicación en el Periódico Oficial del Estado. Establecer y dirigir políticas en materia de comunicación social del poder ejecutivo del estado de conformidad con los objetivos, metas y lineamientos que determine el Gobernador del Estado.

##### c) Ejercicio Fiscal

Enero – Diciembre 2016

##### d) Régimen Jurídico

El H. Congreso del Estado; está registrada ante el Servicio de Administración Tributaria como persona moral con fines no lucrativos, cuya actividad económica es la administración pública estatal en general, y sus obligaciones son las siguientes:

- ▶ Presentar la declaración y pago provisional mensual de retenciones de impuestos sobre la renta (ISR), y sueldos y salarios.
- ▶ Presentar la declaración anual donde se informe sobre las retenciones de los trabajadores que recibieron sueldos y salarios, y trabajadores asimilados a salarios.
- ▶ Presentar declaración informativa anual de subsidio al empleo.
- ▶ Presentar declaración informativa mensual de proveedores por tasas de IVA y de IEPS.



e) Consideraciones Fiscales del Ente

El H. Congreso del Estado, se ubica dentro de las personas morales a que se refiere el artículo 95 y 102 de la LISR, pero tiene otras obligaciones como:

- Presentar la declaración y pago provisional de retenciones de ISR por Sueldos y Salarios
- INFONAVIT
- IMSS
- 2% Impuesto Sobre Nóminas
- 10% de ISR por Arrendamientos de Inmuebles
- 2% Impuesto Sobre Nóminas a prestadores de servicios

f) Estructura Organizacional Básica

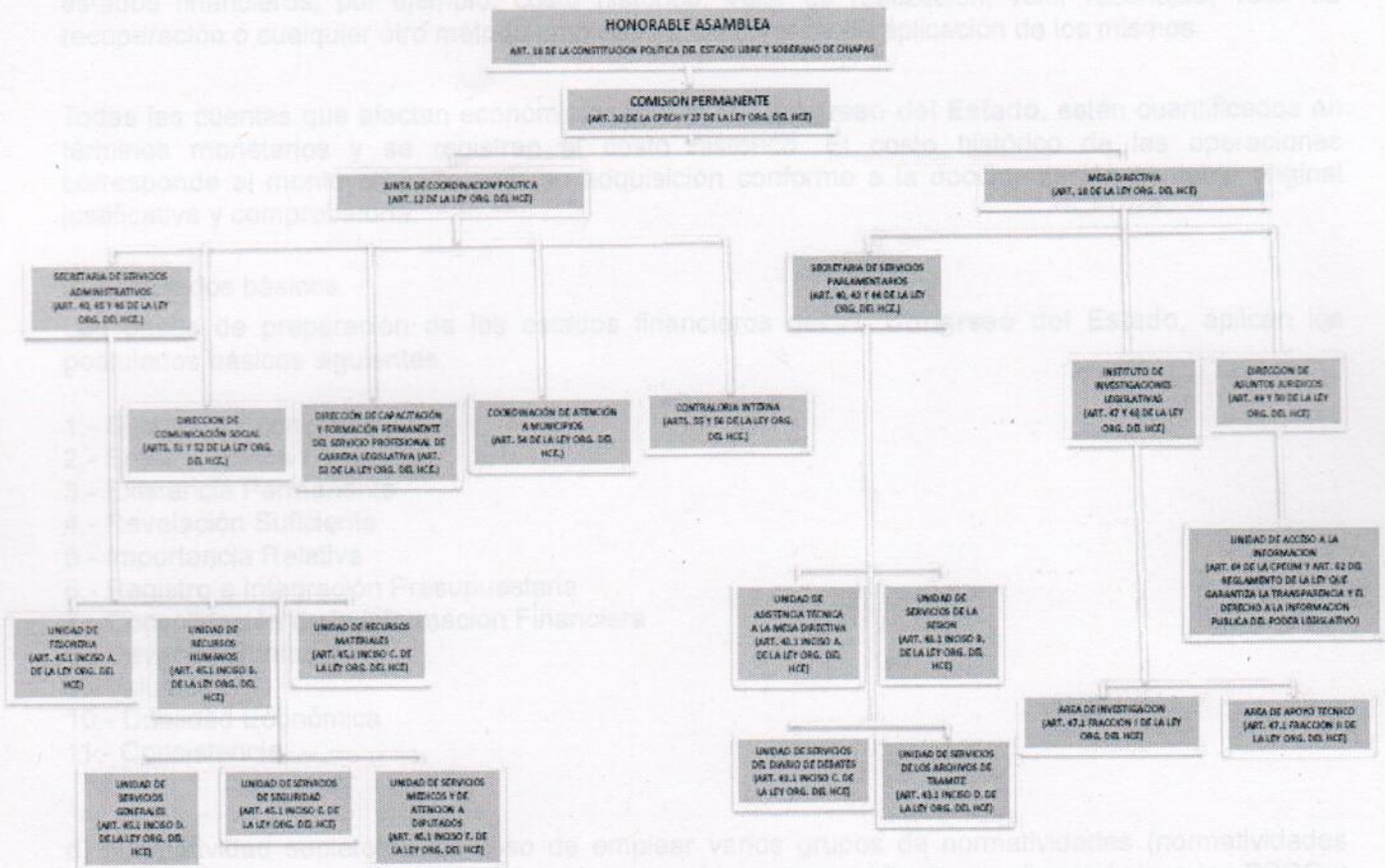



**g) Fideicomisos, Mandatos y Análogos de los cuales es Fideicomitente o Fideicomisario**

(No Aplica)

**5.- Bases de Preparación de los Estados Financieros**

Para llevar a cabo la preparación de los Estados Financieros del periodo que se informa se consideró lo siguiente:

a) Si se ha observado la normatividad emitida por el CONAC y las disposiciones legales aplicables. Se ha observado en cierta medida la Normatividad emitida por el CONAC y la Ley General de Contabilidad Gubernamental (LGCG), para la emisión de los estados financieros.

b) La normatividad aplicada para el reconocimiento, valuación y revelación de los diferentes rubros de la información financiera, así como las bases de medición utilizadas para la elaboración de los estados financieros; por ejemplo: costo histórico, valor de realización, valor razonable, valor de recuperación o cualquier otro método empleado y los criterios de aplicación de los mismos.

Todas las cuentas que afectan económicamente al **H. Congreso del Estado**, están cuantificados en términos monetarios y se registran al costo histórico. El costo histórico de las operaciones corresponde al monto erogado para su adquisición conforme a la documentación contable original justificativa y comprobatoria.

c) Postulados básicos.

Las bases de preparación de los estados financieros del **H. Congreso del Estado**, aplican los postulados básicos siguientes:

- 1.- Sustancia Económica
- 2.- Entes Públicos
- 3.- Existencia Permanente
- 4.- Revelación Suficiente
- 5.- Importancia Relativa
- 6.- Registro e Integración Presupuestaria
- 7.- Consolidación de la Información Financiera
- 8.- Devengo Contable
- 9.- Valuación
- 10.- Dualidad Económica
- 11.- Consistencia

d) Normatividad supletoria. En caso de emplear varios grupos de normatividades (normatividades supletorias), deberá realizar la justificación razonable correspondiente, su alineación con los PBCG y a las características cualitativas asociadas descritas en el MCCG (documentos publicados en el Diario Oficial de la Federación, agosto 2009). (No Aplica)



NOTAS A LOS ESTADOS FINANCIEROS

e) Para las Entidades que por primera vez estén implementando la base devengado de acuerdo a la Ley de Contabilidad; deberán considerar políticas de reconocimientos, plan de implementación, presentar los últimos estados financieros con la Normatividad anteriormente utilizada. (No Aplica)

**6.- Políticas de Contabilidad Significativas**

(No Aplica)

**7.- Posición en Moneda Extranjera y Protección por Riesgo Cambiario**

(No Aplica)

**8.- Reporte Analítico del Activo**

El estado analítico del activo, muestra la variación entre el saldo inicial y el saldo final del periodo; y al cierre del ejercicio, presenta una variación positiva de \$ 23'453,158.19, el cual es mayor en comparación al ejercicio 2015.

CONCEPTO	SALDO INICIAL	CARGOS DEL PERIODO	ABONOS DEL PERIODO	SALDO FINAL	VARIACIÓN DEL PERIODO
<b>ACTIVO</b>	<b>97'817,560.75</b>	<b>840'170,463.47</b>	<b>816'717,305.28</b>	<b>121'270,718.94</b>	<b>23'453,158.19</b>
Activo Circulante	9'267,510.71	745'692,559.05	732'322,476.33	22'637,593.43	13'370,082.72
Efectivo y Equivalentes	9'223,082.99	739'298,805.34	727'753,722.14	20'768,166.19	11'545,083.20
Derechos a Recibir Efectivo o Equivalentes	44,427.72	3'519,573.39	3'556,214.61	7,786.50	(36,641.22)
Derechos a Recibir Bienes o Servicios		2'874,180.32	1'012,539.58	1'861,640.74	1'861,640.74
Inventarios					
Almacenes					
<b>Activo No Circulante</b>	<b>88'550,050.04</b>	<b>94'477,904.42</b>	<b>84'394,828.95</b>	<b>98'633,125.51</b>	<b>10'083,075.47</b>
Inversiones Financieras a Largo Plazo					
Derechos a Recibir Efectivo o Equivalentes a Largo Plazo	2,567,053.00	5'455,072.04	0	8'022,125.04	5'455,072.04
Bienes Inmuebles, Infraestructura y Construcciones en Proceso					
Bienes Muebles	10,117,092.45	870,559.06	139,614.27	10'848,037.24	730,944.79
Activos Intangibles	33,816.40	570,033.00	0	603,949.40	570,033.00
Activos Diferidos	75,832,088.19	87'582,240.32	84'255,214.68	79'159,113.83	3'327,025.64
Otros Activos no Circulantes					



## 9.- Fideicomisos, Mandatos y Análogos

(No Aplica)

## 10.- Reporte de la Recaudación

(No Aplica)

## 11.- Información sobre la Deuda y el Reporte Analítico de la Deuda

(No Aplica)

## 12.- Calificaciones Otorgadas

(No Aplica)

## 13.- Proceso de Mejora

### a) Principales Políticas de Control Interno

- Manual de Procedimientos: Nos indica los procedimientos que debemos seguir de forma ordenada en el desarrollo de las actividades; evitando duplicidad de esfuerzos.
- Ley General de Contabilidad Gubernamental (LGCG): Nos establece los criterios generales que rigen la contabilidad gubernamental y la emisión de información financiera, incluyendo la presupuestaria y programática en forma razonable y transparente.
- Normatividad Contable: Tiene por objeto efectuar el registro contable de los recursos públicos y la preparación de informes financieros de forma armonizada, que dan transparencia para la interpretación, evaluación, fiscalización y entrega de informes; regulando las operaciones contables.
- Normas Presupuestarias: Nos indica cómo se ejecuta el gasto público, administrándolo con eficiencia, eficacia, economía, transparencia y honradez, para rendir cuentas de los recursos públicos, así mismo contribuir a fortalecer la armonización presupuestaria y contable.
- Ley Orgánica y su Reglamento: Establece la estructura primaria de la administración pública, así como las funciones encomendadas a cada dependencia u organismo. Su complemento lo es el Reglamento Interior, ya sea de la Administración Pública o el de algunas dependencias o entidades que cuentan con él, donde se establecen funciones para la estructura secundaria. Ley orgánica Vigente desde el 18 de Febrero de 1987, Decreto No. 361.



NOTAS A LOS ESTADOS FINANCIEROS

DEL 16 DE ENERO AL 31 DE DICIEMBRE DE 2016

Página 1 de 1  
02/23/2017

**b) Medidas de Desempeño Financiero, Metas y Alcance**

1.- Se continúa trabajando en el cambio trascendental que es el proceso de armonización contable para atender en tiempo y forma el nuevo esquema de la contabilidad gubernamental, y generando así los beneficios en materia de información financiera, transparencia y rendición de cuentas.

**14.- Información por Segmentos**

(No Aplica)

**15.- Eventos Posteriores al Cierre**

(No Aplica)

**16.- Partes Relacionadas**

"No existen partes relacionadas que pudieran ejercer influencia significativa sobre la toma de decisiones financieras y operativas"

**17.- Responsabilidad sobre la Presentación Razonable de la Información Contable**

"Bajo protesta de decir verdad declaramos que los Estados Financieros y sus Notas, son razonablemente correctos y son responsabilidad del emisor"

*[Signature]*  
Presidente del Comité de Coordinación Política

*[Signature]*  
Secretario de Servicios Administrativos

Bajo protesta de decir verdad declaramos que los Estados Financieros y sus notas, son razonablemente correctos y son responsabilidad del emisor"

SISTEMA CONTABLE 2016

ESTADO ANALÍTICO DE INGRESOS

DEL 1o. DE ENERO AL 31 DE DICIEMBRE DE 2016

Página 1 de 1

Fecha:

02/03/2017

RUBRO DE INGRESOS	INGRESO					DIFERENCIA
	ESTIMADO	AMPLIACIONES Y REDUCCIONES	MODIFICADO	DEVENGADO	RECAUDADO	(RECAUDADO - ESTIMADO)
Impuestos	0.00	0.00	0.00	0.00	0.00	0.00
Cuotas y Aportaciones de Seguridad Social	0.00	0.00	0.00	0.00	0.00	0.00
Contribuciones de Mejoras	0.00	0.00	0.00	0.00	0.00	0.00
Derechos	0.00	0.00	0.00	0.00	0.00	0.00
Productos	0.00	0.00	0.00	0.00	0.00	0.00
Corriente	0.00	0.00	0.00	0.00	0.00	0.00
Capital	0.00	0.00	0.00	0.00	0.00	0.00
Aprovechamientos	0.00	0.00	0.00	0.00	0.00	0.00
Corriente	0.00	0.00	0.00	0.00	0.00	0.00
Capital	0.00	0.00	0.00	0.00	0.00	0.00
Ingresos por Venta de Bienes y Servicios	0.00	0.00	0.00	0.00	0.00	0.00
Participaciones y Aportaciones	0.00	0.00	0.00	0.00	0.00	0.00
Transferencias, Asignaciones, Subsidios y Otras Ayudas	290,987,851.35	(5,419,157.05)	285,568,694.30	285,568,694.30	285,568,694.30	(5,419,157.05)
Ingresos Derivados de Financiamientos	0.00	0.00	0.00	0.00	0.00	0.00
<b>Total</b>	<b>290,987,851.35</b>	<b>(5,419,157.05)</b>	<b>285,568,694.30</b>	<b>285,568,694.30</b>	<b>285,568,694.30</b>	<b>(5,419,157.05)</b>
<b>Ingresos Excedentes</b>						<b>(5,419,157.05)</b>

RUBRO DE INGRESOS	INGRESO					DIFERENCIA
	ESTIMADO	AMPLIACIONES Y REDUCCIONES	MODIFICADO	DEVENGADO	RECAUDADO	(RECAUDADO - ESTIMADO)
Ingresos del Gobierno	290,987,851.35	(5,419,157.05)	285,568,694.30	285,568,694.30	285,568,694.30	(5,419,157.05)
Impuestos	0.00	0.00	0.00	0.00	0.00	0.00
Contribuciones de Mejoras	0.00	0.00	0.00	0.00	0.00	0.00
Derechos	0.00	0.00	0.00	0.00	0.00	0.00
Productos	0.00	0.00	0.00	0.00	0.00	0.00
Corriente	0.00	0.00	0.00	0.00	0.00	0.00
Capital	0.00	0.00	0.00	0.00	0.00	0.00
Aprovechamientos	0.00	0.00	0.00	0.00	0.00	0.00
Corriente	0.00	0.00	0.00	0.00	0.00	0.00
Capital	0.00	0.00	0.00	0.00	0.00	0.00
Participaciones y Aportaciones	0.00	0.00	0.00	0.00	0.00	0.00
Transferencias, Asignaciones, Subsidios y Otras Ayudas	290,987,851.35	(5,419,157.05)	285,568,694.30	285,568,694.30	285,568,694.30	(5,419,157.05)
Ingresos de organismos y Empresas	0.00	0.00	0.00	0.00	0.00	0.00
Cuotas y Aportaciones de Seguridad Social	0.00	0.00	0.00	0.00	0.00	0.00
Ingresos por Venta de Bienes y Servicios	0.00	0.00	0.00	0.00	0.00	0.00
Transferencias, Asignaciones, Subsidios y Otras Ayudas	0.00	0.00	0.00	0.00	0.00	0.00
Ingresos Derivados de Financiamiento	0.00	0.00	0.00	0.00	0.00	0.00
Ingresos Derivados de Financiamientos	0.00	0.00	0.00	0.00	0.00	0.00
<b>Total</b>	<b>290,987,851.35</b>	<b>(5,419,157.05)</b>	<b>285,568,694.30</b>	<b>285,568,694.30</b>	<b>285,568,694.30</b>	<b>(5,419,157.05)</b>
<b>Ingresos Excedentes</b>						<b>(5,419,157.05)</b>

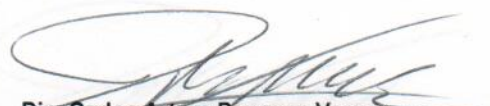
  
Dip. Carlos Arturo Penagos Vargas

Presidente de la Junta de Coordinación Política

  
Mtro. César Augusto Morales Ballinas

Secretario de Servicios Administrativos

"Bajo protesta de decir verdad declaramos que los Estados Financieros y sus notas, son razonablemente correctos y son responsabilidad del emisor".

SISTEMA CONTABLE 2016

ESTADO ANALÍTICO DE INGRESOS/CON RECURSOS DEL EJERCICIO

DEL 1o. DE ENERO AL 31 DE DICIEMBRE DE 2016

Fecha: 02/03/2017  
Página 1 de 1

RUBRO DE INGRESOS	INGRESO					DIFERENCIA
	ESTIMADO	AMPLIACIONES Y REDUCCIONES	MODIFICADO	DEVENGADO	RECAUDADO	(RECAUDADO - ESTIMADO)
Impuestos	0.00	0.00	0.00	0.00	0.00	0.00
Cuotas y Aportaciones de Seguridad Social	0.00	0.00	0.00	0.00	0.00	0.00
Contribuciones de Mejoras	0.00	0.00	0.00	0.00	0.00	0.00
Derechos	0.00	0.00	0.00	0.00	0.00	0.00
Productos	0.00	0.00	0.00	0.00	0.00	0.00
Corriente	0.00	0.00	0.00	0.00	0.00	0.00
Capital	0.00	0.00	0.00	0.00	0.00	0.00
Aprovechamientos	0.00	0.00	0.00	0.00	0.00	0.00
Corriente	0.00	0.00	0.00	0.00	0.00	0.00
Capital	0.00	0.00	0.00	0.00	0.00	0.00
Ingresos por Venta de Bienes y Servicios	0.00	0.00	0.00	0.00	0.00	0.00
Participaciones y Aportaciones	0.00	0.00	0.00	0.00	0.00	0.00
Transferencias, Asignaciones, Subsidios y Otras Ayudas	290,987,851.35	(13,970,168.65)	277,017,682.70	277,017,682.70	277,017,682.70	(13,970,168.65)
Ingresos Derivados de Financiamientos	0.00	0.00	0.00	0.00	0.00	0.00
<b>Total</b>	<b>290,987,851.35</b>	<b>(13,970,168.65)</b>	<b>277,017,682.70</b>	<b>277,017,682.70</b>	<b>277,017,682.70</b>	<b>(13,970,168.65)</b>
<b>Ingresos Excedentes</b>						<b>(13,970,168.65)</b>

RUBRO DE INGRESOS	INGRESO					DIFERENCIA
	ESTIMADO	AMPLIACIONES Y REDUCCIONES	MODIFICADO	DEVENGADO	RECAUDADO	(RECAUDADO - ESTIMADO)
Ingresos del Gobierno	290,987,851.35	(13,970,168.65)	277,017,682.70	277,017,682.70	277,017,682.70	(13,970,168.65)
Impuestos	0.00	0.00	0.00	0.00	0.00	0.00
Contribuciones de Mejoras	0.00	0.00	0.00	0.00	0.00	0.00
Derechos	0.00	0.00	0.00	0.00	0.00	0.00
Productos	0.00	0.00	0.00	0.00	0.00	0.00
Corriente	0.00	0.00	0.00	0.00	0.00	0.00
Capital	0.00	0.00	0.00	0.00	0.00	0.00
Aprovechamientos	0.00	0.00	0.00	0.00	0.00	0.00
Corriente	0.00	0.00	0.00	0.00	0.00	0.00
Capital	0.00	0.00	0.00	0.00	0.00	0.00
Participaciones y Aportaciones	0.00	0.00	0.00	0.00	0.00	0.00
Transferencias, Asignaciones, Subsidios y Otras Ayudas	290,987,851.35	(13,970,168.65)	277,017,682.70	277,017,682.70	277,017,682.70	(13,970,168.65)
Ingresos de organismos y Empresas	0.00	0.00	0.00	0.00	0.00	0.00
Cuotas y Aportaciones de Seguridad Social	0.00	0.00	0.00	0.00	0.00	0.00
Ingresos por Venta de Bienes y Servicios	0.00	0.00	0.00	0.00	0.00	0.00
Transferencias, Asignaciones, Subsidios y Otras Ayudas	0.00	0.00	0.00	0.00	0.00	0.00
Ingresos Derivados de Financiamiento	0.00	0.00	0.00	0.00	0.00	0.00
Ingresos Derivados de Financiamientos	0.00	0.00	0.00	0.00	0.00	0.00
<b>Total</b>	<b>290,987,851.35</b>	<b>(13,970,168.65)</b>	<b>277,017,682.70</b>	<b>277,017,682.70</b>	<b>277,017,682.70</b>	<b>(13,970,168.65)</b>
<b>Ingresos Excedentes</b>						<b>(13,970,168.65)</b>

  
Dip. Carlos Arturo Penagos Vargas

Presidente de la Junta de Coordinación Política

  
Mtro. César Augusto Morales Ballinas

Secretario de Servicios Administrativos

"Bajo protesta de decir verdad declaramos que los Estados Financieros y sus notas, son razonablemente correctos y son responsabilidad del emisor".



SISTEMA CONTABLE 2016

ESTADO ANALÍTICO DE INGRESOS/CON RECURSOS DE AÑOS ANTERIORES

DEL 1o. DE ENERO AL 31 DE DICIEMBRE DE 2016

Fecha: 02/03/2017  
Página 1 de 1

RUBRO DE INGRESOS	INGRESO					DIFERENCIA (RECAUDADO - ESTIMADO)
	ESTIMADO	AMPLIACIONES Y REDUCCIONES	MODIFICADO	DEVENGADO	RECAUDADO	
Impuestos	0.00	0.00	0.00	0.00	0.00	0.00
Cuotas y Aportaciones de Seguridad Social	0.00	0.00	0.00	0.00	0.00	0.00
Contribuciones de Mejoras	0.00	0.00	0.00	0.00	0.00	0.00
Derechos	0.00	0.00	0.00	0.00	0.00	0.00
Productos	0.00	0.00	0.00	0.00	0.00	0.00
Corriente	0.00	0.00	0.00	0.00	0.00	0.00
Capital	0.00	0.00	0.00	0.00	0.00	0.00
Aprovechamientos	0.00	0.00	0.00	0.00	0.00	0.00
Corriente	0.00	0.00	0.00	0.00	0.00	0.00
Capital	0.00	0.00	0.00	0.00	0.00	0.00
Ingresos por Venta de Bienes y Servicios	0.00	0.00	0.00	0.00	0.00	0.00
Participaciones y Aportaciones	0.00	0.00	0.00	0.00	0.00	0.00
Transferencias, Asignaciones, Subsidios y Otras Ayudas	0.00	8,551,011.60	8,551,011.60	8,551,011.60	8,551,011.60	8,551,011.60
Ingresos Derivados de Financiamientos	0.00	0.00	0.00	0.00	0.00	0.00
<b>Total</b>	<b>0.00</b>	<b>8,551,011.60</b>	<b>8,551,011.60</b>	<b>8,551,011.60</b>	<b>8,551,011.60</b>	<b>8,551,011.60</b>
					Ingresos Excedentes	8,551,011.60

RUBRO DE INGRESOS	INGRESO					DIFERENCIA (RECAUDADO - ESTIMADO)
	ESTIMADO	AMPLIACIONES Y REDUCCIONES	MODIFICADO	DEVENGADO	RECAUDADO	
Ingresos del Gobierno	0.00	8,551,011.60	8,551,011.60	8,551,011.60	8,551,011.60	8,551,011.60
Impuestos	0.00	0.00	0.00	0.00	0.00	0.00
Contribuciones de Mejoras	0.00	0.00	0.00	0.00	0.00	0.00
Derechos	0.00	0.00	0.00	0.00	0.00	0.00
Productos	0.00	0.00	0.00	0.00	0.00	0.00
Corriente	0.00	0.00	0.00	0.00	0.00	0.00
Capital	0.00	0.00	0.00	0.00	0.00	0.00
Aprovechamientos	0.00	0.00	0.00	0.00	0.00	0.00
Corriente	0.00	0.00	0.00	0.00	0.00	0.00
Capital	0.00	0.00	0.00	0.00	0.00	0.00
Participaciones y Aportaciones	0.00	0.00	0.00	0.00	0.00	0.00
Transferencias, Asignaciones, Subsidios y Otras Ayudas	0.00	8,551,011.60	8,551,011.60	8,551,011.60	8,551,011.60	8,551,011.60
Ingresos de organismos y Empresas	0.00	0.00	0.00	0.00	0.00	0.00
Cuotas y Aportaciones de Seguridad Social	0.00	0.00	0.00	0.00	0.00	0.00
Ingresos por Venta de Bienes y Servicios	0.00	0.00	0.00	0.00	0.00	0.00
Transferencias, Asignaciones, Subsidios y Otras Ayudas	0.00	0.00	0.00	0.00	0.00	0.00
Ingresos Derivados de Financiamiento	0.00	0.00	0.00	0.00	0.00	0.00
Ingresos Derivados de Financiamientos	0.00	0.00	0.00	0.00	0.00	0.00
<b>Total</b>	<b>0.00</b>	<b>8,551,011.60</b>	<b>8,551,011.60</b>	<b>8,551,011.60</b>	<b>8,551,011.60</b>	<b>8,551,011.60</b>
					Ingresos Excedentes	8,551,011.60

  
Dip. Carlos Arturo Penagos Vargas

Presidente de la Junta de Coordinación Política

  
Mtro. César Augusto Morales Ballinas

Secretario de Servicios Administrativos

"Bajo protesta de decir verdad declaramos que los Estados Financieros y sus notas, son razonablemente correctos y son responsabilidad del emisor".

SISTEMA CONTABLE 2016  
ENDEUDAMIENTO NETO

DEL 10. DE ENERO AL 31 DE DICIEMBRE DE 2016

Fecha:

Página 1 de 1  
02/03/2017

IDENTIFICACIÓN DE CRÉDITO O INSTRUMENTO	CONTRATACIÓN/ COLOCACIÓN	AMORTIZACIÓN	ENDEUDAMIENTO NETO
CRÉDITOS BANCARIOS			

TOTAL DE INTERESES DE CRÉDITOS BANCARIOS

TOTAL CRÉDITOS BANCARIOS

OTROS INSTRUMENTOS DE DEUDA

TOTAL DE INTERESES DE OTROS INSTRUMENTOS DE DEUDA

TOTAL

NO APLICA

TOTAL OTROS INSTRUMENTOS DE DEUDA

TOTAL



SISTEMA CONTABLE 2016

INTERESES DE LA DEUDA

DEL 1o. DE ENERO AL 31 DE DICIEMBRE DE 2016

Fecha:

IDENTIFICACIÓN DE CRÉDITO O INSTRUMENTO	DEVENGADO	PAGADO
CRÉDITOS BANCARIOS		

TOTAL DE INTERESES DE CRÉDITOS BANCARIOS

OTROS INSTRUMENTOS DE DEUDA
-----------------------------

TOTAL DE INTERESES DE OTROS INSTRUMENTOS DE DEUDA

TOTAL

NO APLICA

Wm. César Augusto Morales Salinas  
Secretario de Servicios Administrativos

Este informe de datos verídicos declaramos que los Estados Financieros y sus notas, son razonablemente correctos y son responsabilidad del emisor.

SISTEMA CONTABLE 2016

INDICADORES DE POSTURA FISCAL DEL EJERCICIO

DEL 10. DE ENERO AL 31 DE DICIEMBRE DE 2016

Página 1 de 1  
02/03/2017

Fecha:

CONCEPTO	ESTIMADO	DEVENGADO	PAGADO
Ingresos Presupuestarios	290,987,851.35	285,568,694.30	285,568,694.30
Ingresos del Poder Legislativo	290,987,851.35	285,568,694.30	285,568,694.30
Ingresos del Sector Paraestatal	0.00	0.00	0.00
Egresos Presupuestarios	290,987,851.35	275,504,279.12	275,153,715.12
Egresos del Poder Legislativo	290,987,851.35	275,504,279.12	275,153,715.12
Egresos del Sector Paraestatal	0.00	0.00	0.00
Balance Presupuestario (Superávit o Déficit)	0.00	10,064,415.18	10,414,979.18

CONCEPTO	ESTIMADO	DEVENGADO	PAGADO
Balance Presupuestario (Superávit o Déficit)	0.00	10,064,415.18	10,414,979.18
Intereses, Comisiones y Gastos de la Deuda	0.00	0.00	0.00
Balance Primario (Superávit o Déficit)	0.00	10,064,415.18	10,414,979.18

CONCEPTO	ESTIMADO	DEVENGADO	PAGADO
Financiamiento	0.00	0.00	0.00
Amortización de la Deuda	0.00	0.00	0.00
Endeudamiento o Desendeudamiento	0.00	0.00	0.00

  
Dip. Carlos Arturo Penagos Vargas

Presidente de la Junta de Coordinación Política

  
Mtro. César Augusto Morales Ballinas

Secretario de Servicios Administrativos

"Bajo protesta de decir verdad declaramos que los Estados Financieros y sus notas, son razonablemente correctos y son responsabilidad del emisor".

SISTEMA CONTABLE 2016

INDICADORES DE POSTURA FISCAL / CON RECURSOS DEL EJERCICIO

DEL 1o. DE ENERO AL 31 DE DICIEMBRE DE 2016

Página 1 de 1  
02/03/2017

Fecha:

CONCEPTO	ESTIMADO	DEVENGADO	PAGADO
Ingresos Presupuestarios	290,987,851.35	277,017,682.70	277,017,682.70
Ingresos del Poder Legislativo	290,987,851.35	277,017,682.70	277,017,682.70
Ingresos del Sector Paraestatal	0.00	0.00	0.00
Egresos Presupuestarios	290,987,851.35	266,953,267.52	266,602,703.52
Egresos del Poder Legislativo	290,987,851.35	266,953,267.52	266,602,703.52
Egresos del Sector Paraestatal	0.00	0.00	0.00
Balance Presupuestario (Superávit o Déficit)	0.00	10,064,415.18	10,414,979.18

CONCEPTO	ESTIMADO	DEVENGADO	PAGADO
Balance Presupuestario (Superávit o Déficit)	0.00	10,064,415.18	10,414,979.18
Intereses, Comisiones y Gastos de la Deuda	0.00	0.00	0.00
Balance Primario (Superávit o Déficit)	0.00	10,064,415.18	10,414,979.18

CONCEPTO	ESTIMADO	DEVENGADO	PAGADO
Financiamiento	0.00	0.00	0.00
Amortización de la Deuda	0.00	0.00	0.00
Endeudamiento o Desendeudamiento	0.00	0.00	0.00

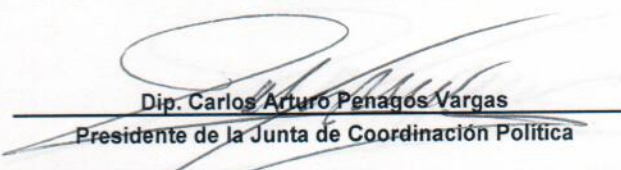
  
Dip. Carlos Arturo Penagos Vargas  
Presidente de la Junta de Coordinación Política

  
Mtro. César Augusto Morales Ballinas  
Secretario de Servicios Administrativos

"Bajo protesta de decir verdad declaramos que los Estados Financieros y sus notas, son razonablemente correctos y son responsabilidad del emisor".

SISTEMA CONTABLE 2016

INDICADORES DE POSTURA FISCAL / CON RECURSOS DE AÑOS ANTERIORES

DEL 1o. DE ENERO AL 31 DE DICIEMBRE DE 2016

Página 1 de 1  
02/03/2017

Fecha:

CONCEPTO	ESTIMADO	DEVENGADO	PAGADO
Ingresos Presupuestarios	0.00	8,551,011.60	8,551,011.60
Ingresos del Poder Legislativo	0.00	8,551,011.60	8,551,011.60
Ingresos del Sector Paraestatal	0.00	0.00	0.00
Egresos Presupuestarios	0.00	8,551,011.60	8,551,011.60
Egresos del Poder Legislativo	0.00	8,551,011.60	8,551,011.60
Egresos del Sector Paraestatal	0.00	0.00	0.00
Balance Presupuestario (Superávit o Déficit)	0.00	0.00	0.00

CONCEPTO	ESTIMADO	DEVENGADO	PAGADO
Balance Presupuestario (Superávit o Déficit)	0.00	0.00	0.00
Intereses, Comisiones y Gastos de la Deuda	0.00	0.00	0.00
Balance Primario (Superávit o Déficit)	0.00	0.00	0.00

CONCEPTO	ESTIMADO	DEVENGADO	PAGADO
Financiamiento	0.00	0.00	0.00
Amortización de la Deuda	0.00	0.00	0.00
Endeudamiento o Desendeudamiento	0.00	0.00	0.00

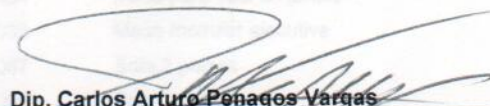
  
Dip. Carlos Arturo Penagos Vargas  
Presidente de la Junta de Coordinación Política

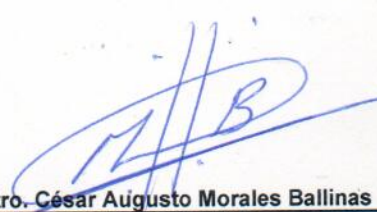
  
Mtro. César Augusto Morales Ballinas  
Secretario de Servicios Administrativos

"Bajo protesta de decir verdad declaramos que los Estados Financieros y sus notas, son razonablemente correctos y son responsabilidad del emisor".

1241 111A0114 0005	Cruceiros (2013)	4,351.00		
1241 111A0114 0006	Silla tipo N. Vista (2013)	3,325.38		
1241 111A0114 0007	Silla 3 Plegas (2013)	5,275.00		
1241 111A0114 0003	Silla 3 Plegas (2013)	12,257.00		
1241 111A0114 0009	Cofronete ejecutivo (2013)	14,294.00		
1241 111A0114 0002	5 SILLON EJECUTIVO TAPIZADO EN GREEN LEATHER COLOR CABARET	10,277.80		
1241 111A0114 0004	4 SILLA EJECUTIVA COLOR CAFE	10,591.00		
1241 111A0114 0008	1 MUEBLE RECEPCIONISTA BAUTERA AGLONERADO +CARPETA CHOCOLATE	10,790.00		

SISTEMA CONTABLE 2016

RELACIÓN DE BIENES QUE COMPONEN SU PATRIMONIO

Cuenta Pública al 31 de diciembre de 2016

Página 1 de 5

Hora: 01:17:33p. m.

Fecha: 02/03/2017

Código	Descripción del Bien	Valor en Libros
1241	Mobiliario y Equipo de Administración	3,534,122.27
1241 111A0104 0003	Archivero 3 gavetas	15,800.00
1241 111A0104 0004	Archivero 4 gavetas	120,694.42
1241 111A0104 0010	Caja fuerte	9,900.00
1241 111A0104 0012	Credenzas	126,328.00
1241 111A0104 0016	Escritorio ejecutivo	76,500.00
1241 111A0104 0022	Escritorio semi ejecutivo	17,475.12
1241 111A0104 0024	Librero para television	2,500.00
1241 111A0104 0033	Mesa para sala de juntas	11,937.10
1241 111A0104 0034	Mesa modular ejecutiva	10,000.00
1241 111A0104 0055	Sofa 3 plazas	16,000.00
1241 111A0105 0002	Archivero 4 gavetas	16,522.26
1241 111A0105 0005	Escritorio ejecutivo	7,885.94
1241 111A0106 0003	Archivero 4 gavetas	24,280.91
1241 111A0106 0007	Escritorio ejecutivo	1,328.89
1241 111A0106 0010	Escritorio semi ejecutivo	2,774.88
1241 111A0108 0001	Archivero 3 gavetas	5,666.32
1241 111A0108 0002	Archivero 4 gavetas	43,316.77
1241 111A0108 0012	Mesa modular ejecutiva	14,165.35
1241 111A0108 0020	Sofa 3 plazas	25,695.38
1241 111A0109 0002	Archivero 3 gavetas	3,673.54
1241 111A0109 0003	Archivero 4 gavetas	30,032.83
1241 111A0109 0012	Mesa para sala de juntas	4,266.50
1241 111A0109 0013	Mesa modular ejecutiva	10,336.20
1241 111A0112 0004	Arcohivero 4 Gavetas	6,952.81
1241 111A0112 0026	Libreros	29,330.00
1241 111A0112 0034	mesa para sala de juntas	18,490.40
1241 111A0112 0035	Mesa modular ejecutiva	25,328.60
1241 111A0112 0057	Sofa 2 plazas	54,286.70
1241 111A0112 0059	Sofa una plaza	20,035.56
1241 111A0113 0002	Juego de Sala	11,385.00
1241 111A0114 0002	Sillon Ejecutivo	9,612.92
1241 111A0114 0004	Mesa (2013)	8,236.00
1241 111A0114 0005	Credenzas (2013)	6,380.00
1241 111A0114 0006	Sillas fijas p/ Visita (2013)	9,025.38
1241 111A0114 0007	Sofa 2 plazas (2013)	5,220.00
1241 111A0114 0008	Sofa 3 Plazas (2013)	12,251.92
1241 111A0114 0009	Conjunto ejecutivo (2013)	14,094.00
1241 111A0116 0002	5 SILLON EJECUTIVO TAPIZADO EN GREEN LEATHER COLOR CABARET	15,277.90
1241 111A0116 0004	4 SILLA EJECUTIVA COLOR CAFÉ	19,391.90
1241 111A0116 0005	1 MUEBLE RECEPCIONISTA MADERA AGLOMERADO ACABADO CHOCOLATE	10,780.00

SISTEMA CONTABLE 2016

RELACIÓN DE BIENES QUE COMPONEN SU PATRIMONIO

Cuenta Pública al 31 de diciembre de 2016

Página 2 de 5

Hora: 01:17:33p. m.  
Fecha: 02/03/2017

Código	Descripción del Bien	Valor en Libros
1241 111A0116 0006	2 ARCHIVERO A LA MEDIDA A DOS PUERTA 1.20 ALTURA ACABADO CHOCOLATE	11,720.00
1241 111A0116 0007	1 MESA DE TRABAJO CORPORATIVA PARA 4 PERSONAS CON DIVISION EN CRISTAL ESMERILADO ACABADO CHOCOLATE	7,500.00
1241 111A0116 0008	1 MESA DE JUNTAS PARA 12 PERSONAS CON CUBIERTA DE CRISTAL ESMERILADO ACABADO CHOCOLATE	28,830.00
1241 111A0116 0009	1 MUEBLE DE APOYO CON ENTREPAÑOS ACABADO CHOCOLATE	6,920.00
1241 111A0116 0010	1 CREDENZA PARA TV Y EQUIPO DE VIDEO CON CUBIERTA DE CRISTAL ESMERILADO ACABADO CHOCOLATE	8,115.00
1241 111A0116 0011	1 ESCRITORIO MODULAR DE 2 PIEZAS CON CAJONERA Y CUBIERTA DE CRISTAL ESMERILADO ACABADO CHOCOLATE	9,554.00
1241 11581616 0002	1 SALA IBIZA JAZMIN 2 PIEZAS DE 2 PLAZAS	5,399.00
1241 13000114 0002	Archivero 3 Gabetas (Inventario 2014)	11,660.14
1241 13000114 0003	Credenza (Inventario 2014)	17,722.00
1241 13000114 0004	Escritorio Ejecutivo (Inventario 2014)	41,785.17
1241 13000114 0005	Mod. Ejecutivo (escritorio lateral Credenza Librero) (Inventario 2014)	17,869.85
1241 13000114 0006	Sofa 3 Plazas (Inventario 2014)	8,132.67
1241 211A0104 0002	Duplicador	40,000.00
1241 211A0104 0008	Maquina offset	30,000.00
1241 211A0104 0010	Matrizadora electrostatica	60,000.00
1241 211A0108 0001	Engargoladora	6,904.63
1241 211A0108 0003	Refrigerador	9,096.00
1241 211A0109 0001	Engargoladora	4,873.70
1241 211A0109 0007	Enmicadora	2,505.85
1241 211A0110 0001	Reloj checador de asistencia	11,600.00
1241 211A0111 0003	Frigobar	2,799.00
1241 211A0112 0022	Frigobar	5,488.99
1241 23000114 0002	Frigobar (Inventario 2014)	30,699.01
1241 311A0104 0014	Switch para conexion de red local	18,523.18
1241 311A0106 0003	Computadora	36,447.66
1241 311A0107 0003	Computadora	32,783.43
1241 311A0108 0003	Computadora	104,661.86
1241 311A0109 0003	Computadora	242,911.61
1241 311A0109 0011	Servidor	130,262.80
1241 311A0110 0001	Computadora	578,496.07
1241 311A0111 0003	Computadora	160,636.80
1241 311A0111 0007	Switch para conexion de red local	8,522.52
1241 311A0112 0004	Computadora	80,207.57
1241 311A0112 0026	Laptop	16,997.00
1241 311A0112 0030	Ipod Touch	6,341.51
1241 311A0113 0002	Seitch para conexion de red local	3,700.01
1241 311A0113 0003	Computadora	28,798.00
1241 311A0113 0005	Tablet Samsung	7,999.00
1241 311A0114 0002	Computadora laptop	26,381.20
1241 311A0114 0003	C.P.U.	21,862.00



SISTEMA CONTABLE 2016

RELACIÓN DE BIENES QUE COMPONEN SU PATRIMONIO

Cuenta Pública al 31 de diciembre de 2016

Página 3 de 5

Hora: 01:17:33p. m.

Fecha: 02/03/2017

Código	Descripción del Bien	Valor en Libros
1241 311A0114 0006	switch p/ conexion de red local (2013)	3,700.01
1241 311A0114 0009	switch p /conexion de red local	16,883.80
1241 311A0116 0002	9 PC GHIA DESKTOP PENTIUM DUAL CORE G3240	116,425.80
1241 311A0116 0003	IMPRESORA MULTIFUNCIONAL LASERJET COLOR HP PRO (1) 4,756.00 C/U	4,756.00
1241 311A0116 0004	2 DISCO DURO EXTERNO ADATA HD710 2.5" 2TB	5,675.07
1241 311A0116 0005	2 SWICH HP 24 PUERTOS GIGABIT 2530-24G	22,438.46
1241 311A0116 0008	8 LAPTOP MARCA CONNECT 2GB DE MEMORIA RAM, DE 640GB, QUEMADOR DE DVD	62,492.00
1241 31581615 0004	50 Computadoras LENOVO C260 4GB de 9,952.80 c/u	497,640.00
1241 31581615 0005	1 Computadora PC Desktop HP ALL de 14,500.00 c/u	14,500.00
1241 911A0114 0002	Reloj Checador	3,236.40
1241 911A0116 0005	2 FRIGOBAR WHIRPOOL	7,490.00
1241 91581615 0007	1 Television LED de 40 Pulgadas de 13,920.00 c/u	13,920.00
1241 91581615 0008	Frigobar DAEWOO FR-15B 4 Negro de 3,399.00 c/u	3,399.00
1241 91581616 0002	1 FRIGOBAR MARCA MABE	3,699.00
1242	Mobiliario y Equipo Educativo y Recreativo	242,257.14
1242 111A0104 0001	Television a color	10,166.78
1242 111A0104 0003	Baffle	6,200.00
1242 111A0104 0007	Fijador de imagen	12,000.00
1242 111A0104 0009	Microfonos	2,500.00
1242 111A0105 0001	Television a color	1,994.84
1242 111A0106 0001	Television a color	1,798.43
1242 111A0107 0001	Proyector	6,533.16
1242 111A0108 0002	Grabadora	3,236.00
1242 111A0110 0001	Grabadora	1,654.14
1242 111A0111 0001	Television a color	2,039.95
1242 111A0111 0002	Grabadora	1,190.00
1242 111A0111 0004	Proyector	10,264.84
1242 111A0114 0002	Equipo de sonido	14,553.60
1242 111A0114 0003	Television	28,826.00
1242 111A0116 0002	4 MICROFONO CON CONDENSADOR MARAC SHURE MODELO MX418	67,230.40
1242 111A0116 0003	1 GRABADORA DE VOZ TASCAM DR40	8,671.00
1242 13000114 0002	Baffle (Inventario 2014)	2,400.01
1242 311A0113 0002	Camara fotografica digital	8,999.00
1242 311A0116 0002	2 KIT DVR 4 CAMARAS HD 24 LEDS 900 TVL	20,000.00
1242 33000114 0002	Camara de Video (Inventario 2014)	31,998.99
1244	Vehiculos y Equipo de Transporte	567,725.99
1244 111A0104 0001	Motocicleta 2002 serie 5K MMVGIC62502	9,999.00
1244 111A0110 0001	Jeep Liberty Sport	309,899.99
1244 111A0111 0001	Dodge Ram 1500 serie BG536569	247,827.00
1245	Equipo de Defensa y Seguridad	12,736.80
1245 111A0116 0002	1 CHALECO DE PANELES BALISTICOS	12,736.80
1246	Maquinaria, Otros Equipos y Herramientas	4,900,920.14

SISTEMA CONTABLE 2016

RELACIÓN DE BIENES QUE COMPONEN SU PATRIMONIO

Cuenta Pública al 31 de diciembre de 2016

Página 4 de 5

Hora: 01:17:33p. m.

Fecha: 02/03/2017

Código	Descripción del Bien	Valor en Libros
1246 211A0104 0003	Transformador MCA RJ de 500	272,877.75
1246 211A0104 0004	Pulidora de pisos	16,600.00
1246 211A0104 0005	Compresora de aire	3,000.00
1246 211A0109 0001	Hidrolavado	6,259.74
1246 211A0110 0002	Elevadores	1,167,763.88
1246 211A0111 0001	Elevadores	62,415.42
1246 211A0112 0001	Bomba de agua	12,382.68
1246 411A0104 0001	Equipo de aire acondicionado	84,666.77
1246 411A0105 0001	Equipo de aire acondicionado	6,318.00
1246 411A0106 0001	Equipo de aire acondicionado	33,333.47
1246 411A0107 0001	Equipo de aire acondicionado	7,498.00
1246 411A0108 0001	Equipo de aire acondicionado	19,755.97
1246 411A0109 0001	Equipo de aire acondicionado	505,552.80
1246 411A0110 0001	Equipo de aire acondicionado	23,351.00
1246 411A0112 0001	Equipo de aire acondicionado	29,675.80
1246 411A0113 0002	Equipo de aire acondicionado	38,452.73
1246 411A0114 0002	Equipo de Aire Acondicionado	7,999.00
1246 411A0116 0002	8 EQUIPO DE AIRE ACONDICIONADA MARCA MIRAGE 26000 BTU/HR	150,568.00
1246 41581615 0003	2 Aire acondicionado Minisplit Mirage de 26,726.40 c/u	53,452.80
1246 41581616 0002	1 MINISPLIT MIRAGE 12000 BTUS	11,426.00
1246 511A0104 0001	Conmutador telefonico	50,000.00
1246 511A0107 0002	Conmutador telefonico	2,512.35
1246 511A0109 0003	Conmutador telefonico	17,250.00
1246 511A0109 0005	Sistema de grabacion digital	184,378.06
1246 511A0110 0007	Sistema de asistencia y votacion electronica	1,740,000.00
1246 511A0112 0009	Sistema de grabacion digital	97,231.20
1246 511A0114 0002	Equipo de Seguridad	123,196.06
1246 511A0114 0003	Equipo de Radiocomunicacion	52,200.00
1246 511A0116 0003	2 KIT DE EQUIPO DE AUDIO	108,000.00
1246 51581616 0002	2 TELEFONO MULTILINEAS ANALOGO MARCA PANASONIC	5,848.46
1246 711A0114 0004	Escalera de Tijera	6,954.20
1247	Colecciones, Obras de Arte y Objetos Valiosos	1,590,274.90
1247 111A0104 0001	Cuadros	5,520.00
1247 111A0104 0002	Ejemplares	1,579,754.90
1247 111A0104 0003	Foto mural	5,000.00
1251	Software	570,033.00
1251 111A0116 0002	2 SOTWARE SISTEMA INTEGRAL DE ADMINISTRACION Y NOMINAS	570,033.00
1254	Licencias	33,816.40
1254 111A0114 0002	Licencia Windows 7	2,450.00
1254 11581615 0003	6 Licencias Office 20L3 N/L p/ Gobierno de 4,480.91 c/u	26,885.46
1254 11581615 0004	1 Licencia Office 20L3 NL-P/Gobierno de 4,4890.94 c/U	4,480.94

SISTEMA CONTABLE 2016

RELACIÓN DE BIENES QUE COMPONEN SU PATRIMONIO

Cuenta Pública al 31 de diciembre de 2016

Página 5 de 5

Hora: 01:17:33p. m.

Fecha: 02/03/2017

Código	Descripción del Bien	Valor en Libros
--------	----------------------	-----------------

  
Dip. Carlos Arturo Penagos Vargas

Presidente de la Junta de Coordinación Política

  
Mtro. César Augusto Morales Ballinas

Secretario de Servicios Administrativos

"Bajo protesta de decir verdad declaramos que los Estados Financieros y sus notas, son razonablemente correctos y son responsabilidad del emisor".

Ley de Disciplina Financiera